

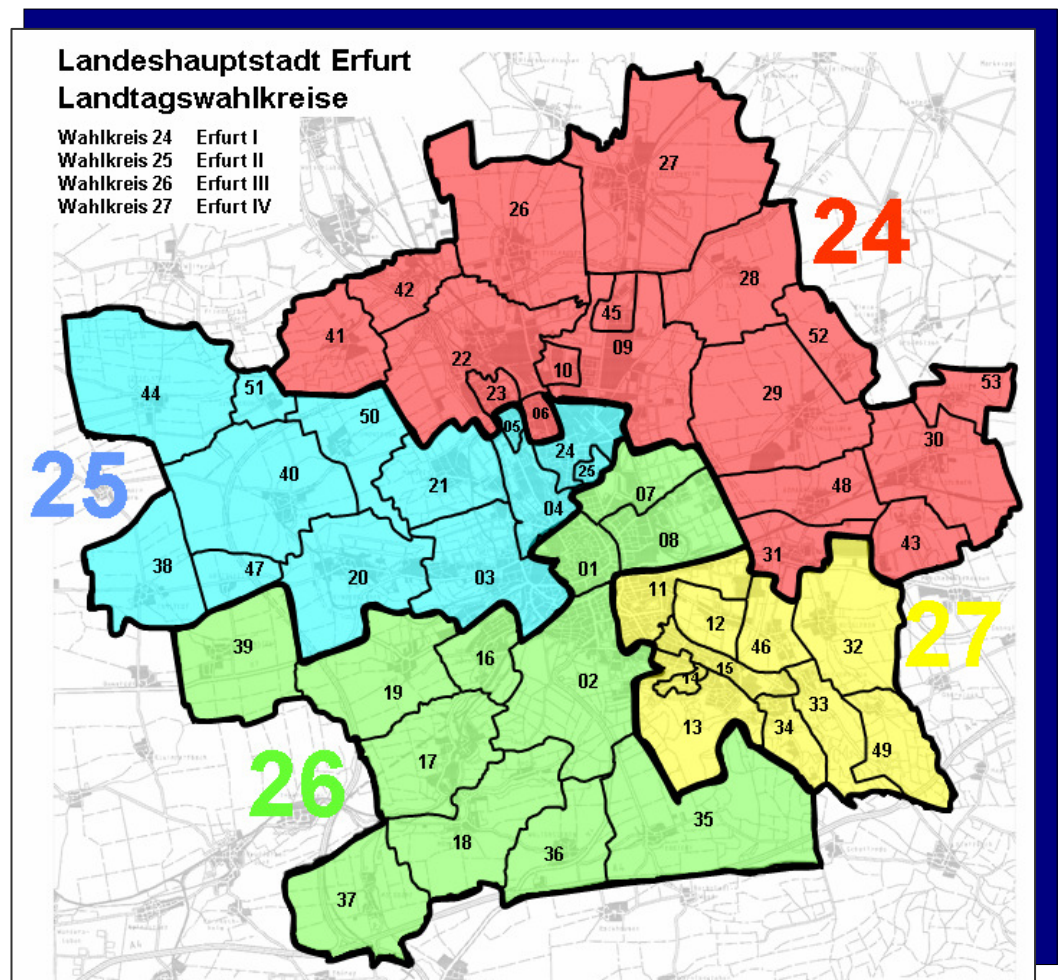

Wahl der Abgeordneten des Europäischen Parlaments Wahl zum 4. Thüringer Landtag

in der Landeshauptstadt Erfurt am 13. Juni 2004

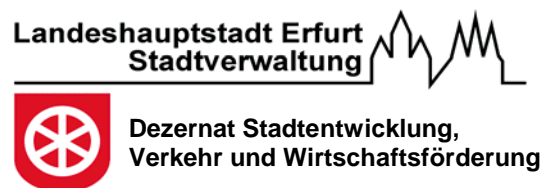



Beigeordneter:
Herr Ingo Mlejnek

Stadtentwicklungsamt

Amtsleiter
Herr Ulrich Reichardt

Bearbeiter:
Frau Ilona Lehnert
Herr Ulrich Scheffler
Herr Eberhard Schubert

Telefon 0361 655-1491
Fax 0361 655-1499
statistik@erfurt.de
www.erfurt.de

August 2006

Nachdruck, auch auszugsweise, ist nur mit Quellenangabe gestattet.

Inhaltsverzeichnis

	Seite	
1	Vorbemerkung	5
2	Allgemeines	6
3	Wahlausschuss/Wahlorganisation	7
4	Wahlvorschläge	9
4.1	Stimmzettel für die Wahl zum Europäischen Parlament	9
4.2	Stimmzettel für die Wahl zum 4. Thüringer Landtag	11
5	Wahlbeteiligung	15
5.1	Wahlbeteiligung auf Stadtteilebene	15
5.2	Briefwahl	18
6	Wahlergebnisse	19
6.1	Wahlergebnis Europawahl	19
6.2	Wahlergebnis Landtagswahl	22
6.2.1	Wahlergebnis Landeshauptstadt Erfurt	22
6.2.2	Wahlkreis 24 Erfurt I	24
6.2.3	Wahlkreis 25 Erfurt II	26
6.2.4	Wahlkreis 26 Erfurt III	28
6.2.5	Wahlkreis 27 Erfurt IV	30
6.3	Europawahlergebnis auf Stadtteilebene	32
6.4	Landesstimmenergebnis der Landtagswahl auf Stadtteilebene	33
6.5	Analyse	34
6.6	Kleinräumige Analyse des Landtagswahlergebnisses	38
6.7	Korrelationsanalyse auf der Ebene der Stadtteile	40
6.8	Karten zum Europawahlergebnis auf Stadtteilebene	46
6.9	Karten zum Landtagswahlergebnis auf Stadtteilebene	50

Anlagen

1	Wahlbezirksergebnisse Europawahl	56
2	Wahlbezirksergebnisse Landtagswahl - Landesstimmen	64
3	Wahlbezirksergebnisse Landtagswahl - Wahlkreisstimmen im Wahlkreis 24	72
4	Wahlbezirksergebnisse Landtagswahl - Wahlkreisstimmen im Wahlkreis 25	74
5	Wahlbezirksergebnisse Landtagswahl - Wahlkreisstimmen im Wahlkreis 26	77
6	Wahlbezirksergebnisse Landtagswahl - Wahlkreisstimmen im Wahlkreis 27	80

Postbezug: Landeshauptstadt Erfurt
Stadtverwaltung
Stadtentwicklungsamt
Bereich Statistik und Wahlen
99111 Erfurt

Direktbezug: Landeshauptstadt Erfurt
Stadtverwaltung
Stadtentwicklungsamt
Bereich Statistik und Wahlen
Fischmarkt 1
99084 Erfurt

Quellen: Stadtwahlleiter/Kreiswahlleiter der Stadt Erfurt
Thüringer Landesamt für Statistik

Zeichenerklärung

- = Ergebnis gleich Null
0 = Zahl ist kleiner als die Hälfte der verwendeten Einheiten
. = entsprechende Angabe liegt nicht vor oder Veröffentlichung ist aus
Datenschutzgründen nicht möglich
... = Angabe lag bei Redaktionsschluss noch nicht vor
x = Angabe kann aus sachlichen Gründen nicht gemacht werden
r = berichtigte Angabe
davon = Summe der Einzelpositionen ergibt Gesamtsumme (Aufgliederung)
darunter = nur ausgewählte Einzelpositionen (Ausgliederung)

1 Vorbemerkung

Am 13. Juni 2004 fanden in der Landeshauptstadt Erfurt die Europawahl und die Landtagswahl statt. Weitere Wahltermine dieses Jahres waren der 27. Juni 2004 für die Stadtratsmitgliederwahl und die Wahl der Ortsbürgermeister und der 22. August 2004 für die Wahl der weiteren Mitglieder der Ortschaftsräte.

Mit der Dienstanweisung zur Sicherung der ordnungsgemäßen und termingerechten Durchführung von allgemeinen Wahlen in Zusammenarbeit der Ämter der Stadtverwaltung, insbesondere:

- Bereich des Oberbürgermeisters,
- Personal- und Organisationsamt,
- Stadtentwicklungsamt,
- Amt für Datenverarbeitung,
- Einwohner- und Meldeamt,
- Schulverwaltungsamt und
- Amt für Hochbau und Gebäudeverwaltung,

war der organisatorische Rahmen zu Aufgaben und Zuständigkeiten geregelt.

Der gesamte Bereich der Erstellung und Fortschreibung des Wählerverzeichnisses, der Ausgabe von Wahlscheinen sowie Briefwahlunterlagen wurde an 14 PC-Arbeitsplätzen abgewickelt. Dank des überdurchschnittlich hohen Einsatzes aller Mitarbeiter konnte auch in der 24. Kalenderwoche 2004, in der sich die Briefwahl der Europawahl/Landtagswahl mit der Briefwahl der Kommunalwahl überlappte, das Wahlgeschehen erfolgreich abgewickelt werden.

Den Mitarbeitern der oben genannten Ämter, aber auch den anderen Ämtern der Stadtverwaltung Erfurt, die zeitweilig Personal abgeordnet haben, gilt in diesem Zusammenhang mein besonderer Dank. Hier wurde großes Engagement gezeigt, um eine ordnungsgemäße Wahl zu sichern. Weiterhin möchte ich allen Mitarbeitern in Wahlvorständen danken, die an diesem Tag die Möglichkeit zum Urnengang der 164 847 Wahlberechtigten der Europawahl und der 164 402 Wahlberechtigten der Landtagswahl sicherten. Zur Wahl waren 1 746 Wahlhelfer in 178 Urnenwahlvorständen und 21 Briefwahlvorständen im Einsatz, die am Wahltag bis spät in die Nacht arbeiteten, um noch in der Wahlnacht beide Wahlergebnisse zu ermitteln. Die vorläufigen Wahlergebnisse konnten so für die Europawahl gegen 22.03 Uhr und für die Landtagswahl gegen 23.30 Uhr festgestellt werden.

Im vorliegenden Kommunalstatistischen Heft 55 werden die Europa- und Landtagswahl vom 13. Juni 2004 aus statistischer Sicht betrachtet. Die Ergebnisanalyse geht bis in die einzelnen Wahlbezirke hinein und liefert so ein detailliertes Bild der Stimmabgabe. Zahlreiche Abbildungen, Vergleiche, kartografische Darstellungen und Tabellen führen zu interessanten Informationen und Erkenntnissen.

Die zwei Wochen nach der in diesem Kommunalstatistischen Heft beschriebenen Europa- und Landtagswahl durchgeführten Kommunalwahlen sind im Kommunalstatistischen Heft 56,

*Stadtratsmitgliederwahl und Ortsbürgermeisterwahlen in
der Landeshauptstadt Erfurt am 27. Juni 2004*

ausgewertet.

E. Schubert
Wahlleiter

2 Allgemeines

Am 13. Juni 2004 fanden im Freistaat Thüringen die Europa- und Landtagswahl statt. In der Landeshauptstadt Erfurt wurde folgendermaßen gewählt:

Europawahl

Entsprechend dem Europawahlgesetz wurde in der Landeshauptstadt Erfurt nach dem einfachen Verhältniswahlrecht über die Abgeordneten für das Europäische Parlament abgestimmt.

Jeder Wahlberechtigte hatte eine Stimme, die er durch Ankreuzen einer Partei oder einer sonstigen politischen Vereinigung geben konnte.

Nach Schluss der Wahlhandlung wurden im Wahlraum die Anzahl der Stimmen jeder einzelnen Liste ausgezählt. Diese wurden zur Gesamtstimmenzahl der Stadt Erfurt der jeweiligen Partei oder sonstigen politischen Vereinigung addiert. Die Stimmen aus der Landeshauptstadt Erfurt gingen anteilig in das Europawahlergebnis auf Landes- und Bundesebene ein.

Landtagswahl

Die Mitglieder des 4. Thüringer Landtages wurden für die Dauer von 5 Jahren je zur Hälfte nach Wahlkreisvorschlägen aus den Wahlkreisen nach dem einfachen Mehrheitswahlrecht und zum anderen nach Landeslisten nach dem Verhältniswahlrecht gewählt.

Die Stadt Erfurt war in 4 Landtagswahlkreise eingeteilt:

- Wahlkreis 24 Erfurt I
- Wahlkreis 25 Erfurt II
- Wahlkreis 26 Erfurt III
- Wahlkreis 27 Erfurt IV

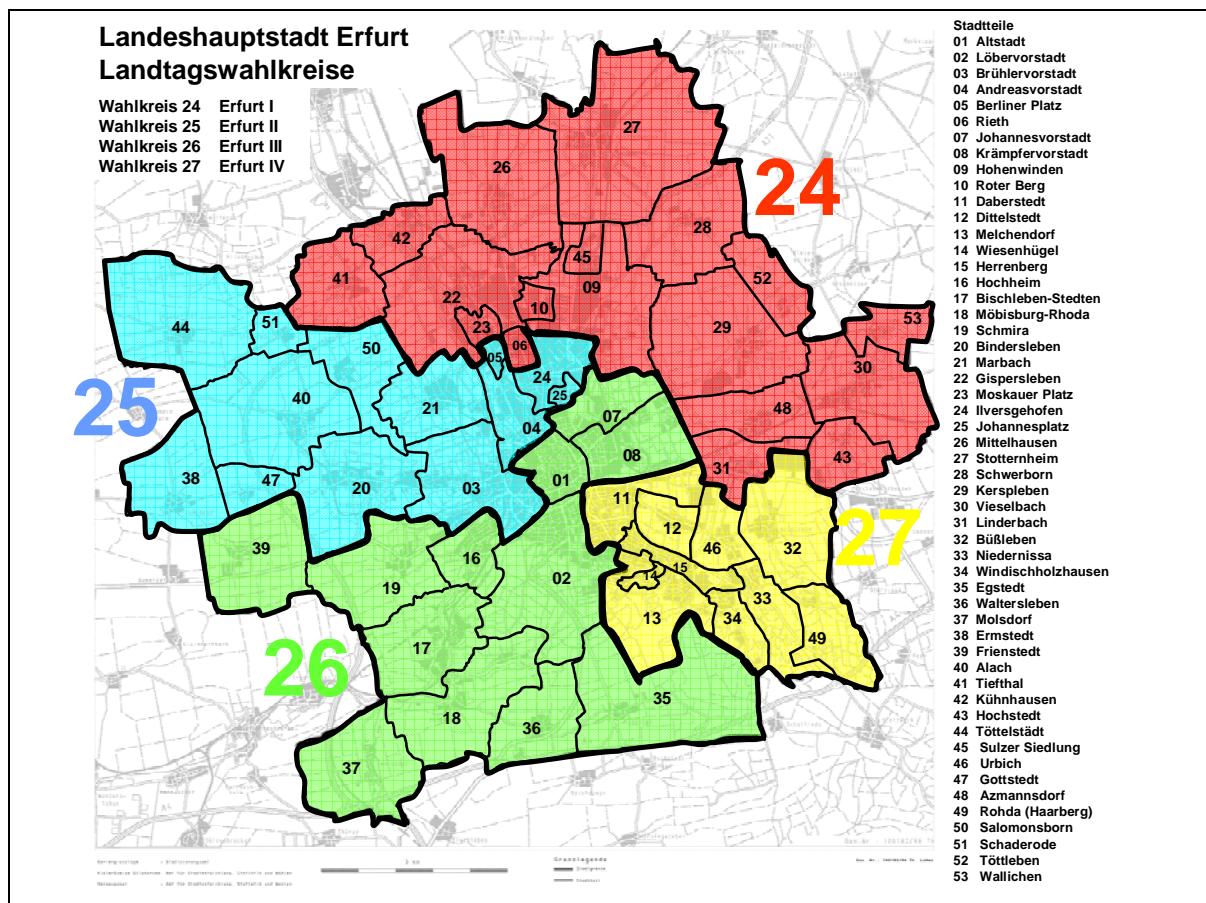

Die Wahllokale waren von 8.00 bis 18.00 Uhr geöffnet. Zuerst wurde die Europawahl und anschließend die Landtagswahl ausgezählt.

3 Wahlausschuss/Wahlorganisation

Am 13.02.2004 wurde im Amtsblatt der Stadt Erfurt der Aufruf zum Einreichen der Wahlkreisvorschläge in den Wahlkreisen 24 Erfurt I, 25 Erfurt II, 26 Erfurt III und 27 Erfurt IV für die Wahl zum 4. Thüringer Landtag veröffentlicht.

Der Aufruf zur Einreichung der Wahlvorschläge für die Europawahl erfolgte durch den Landeswahlleiter. Bei ihm waren die Wahlvorschläge für das Land Thüringen einzureichen.

Bereits im Januar 2004 begann die heiße Phase der Wahlvorbereitung. Es mussten je Wahlvorstand, bis auf wenige Ausnahmen, 9 Personen (Wahlvorsteher, Stellvertreter des Wahlvorstehers, Schriftführer und 6 Beisitzer) sowie entsprechende Reservekräfte durch Werbung gewonnen, geschult und eingeteilt werden. 60 Prozent der insgesamt 1 746 Wahlhelfer waren Bürger, die nicht im öffentlichen Dienst arbeiten. Die anderen Wahlhelfer waren Mitarbeiter der Stadtverwaltung bzw. kamen aus Dienststellen des Landes. Die Schulung der Wahlvorsteher, der Stellvertreter und der Schriftführer fand in der Zeit vom 17.05.2004 bis zum 07.06.2004 im Rahmen von acht Schulungsveranstaltungen im Ratssitzungssaal des Rathauses statt. Zusätzlich wurde je eine Schulung für Bürger, die sich für eine Tätigkeit als Beisitzer bereit erklärt hatten, und für die Mitarbeiter der Rücknahmeteams für die Rücknahme der Wahl Niederschriften angeboten.

Der 08.04.2004 war der letzte Tag für die Einreichung von Wahlkreisvorschlägen. In den Wahlkreisen 24 Erfurt I und 25 Erfurt II reichten je fünf Parteien ihre Unterlagen ein. Im Wahlkreis 26 Erfurt III reichten sechs Parteien und ein Einzelbewerber (anderer Wahlkreisvorschlag) und im Wahlkreis 27 Erfurt IV fünf Parteien und ein Einzelbewerber (anderer Wahlkreisvorschlag) ihre Unterlagen ein. Eine Partei und die Bewerber der beiden anderen Wahlvorschläge mussten mindestens 250 gültige Unterstützungsunterschriften einreichen.

Am 16.04.2004, 13.00 Uhr, tagte der Wahlkreisausschuss zur Entscheidung über die Zulassung der Wahlkreisvorschläge für die Landtagswahl. In den Wahlkreisen 24 Erfurt I wurde von den fünf Wahlvorschlägen einer zurückgewiesen, der aber nach Einlegung der Beschwerde vom Landeswahlausschuss zugelassen wurde. Im Wahlkreis 25 Erfurt II konnten alle fünf und im Wahlkreis 27 Erfurt IV alle 6 eingereichten Wahlkreisvorschläge zugelassen werden. Im Wahlkreis 26 Erfurt III wurden von den sieben eingereichten Wahlkreisvorschlägen sechs zugelassen. Der nicht zugelassene Wahlvorschlag einer Partei konnte nicht fristgemäß die erforderliche Anzahl von gültigen Unterstützungsunterschriften beibringen.

Die Zulassung der Wahlvorschläge für die Europawahl erfolgte durch den Landeswahlausschuss.

Der Wahltag hatte einen reibungslosen Verlauf. Nach Schließung der Wahllokale um 18.00 Uhr wurde mit der Auszählung der Ergebnisse der Europawahl begonnen. Die Auszählung der Landtagswahlstimmen schloss sich unmittelbar an.

Am Montag, dem 21.06.2004, 13.00 Uhr, traten der Stadtwahlausschuss für das Wahlgebiet der Landeshauptstadt Erfurt für die Europawahl und der Wahlkreis Ausschuss der Wahlkreise 24 Erfurt I, 25 Erfurt II, 26 Erfurt III und 27 Erfurt IV für die Landtagswahl zusammen und ermittelten das amtliche Endergebnis für die jeweilige Wahl.

Zur technischen Sicherung der Wahl und der Ergebnisermittlung waren ca. 150 Kräfte im Einsatz. In die Wahllokale wurden vor dem Wahltag 514 Wahlurnen und 534 Wahlkabinen transportiert.

4 Wahlvorschläge

4.1 Stimmzettel für die Wahl zum Europäischen Parlament

Stimmzettel

**für die Wahl der Abgeordneten des Europäischen Parlaments
am 13. Juni 2004 im Land Thüringen**

Sie haben nur **1** Stimme



hier
ankreuzen

1	<p>CDU Christlich Demokratische Union Deutschlands - Liste für das Land Thüringen -</p> <p>1. Rolf Berend, Lehrer/MdEP, Gernrode 2. Dr. Dieter-Lebrecht Koch, Mitglied des Europäischen Parlaments, Weimar/Taubach 3. Inge Richter, Dipl.-Ingenieurökonom, Gera 4. Mario Voigt, Doktorand, Milda 5. Reinhard Hoffmann, Dipl.-Wirtschaftsing., Jena</p> <p>6. Mandy Frieske, Bankkauffrau, Erfurt 7. Dieter König, selbst. Unternehmer, Görkwitz 8. Wolf Freiherr Marschall, Landwirt, Altengottern 9. Reinhard Lotholz, Dipl.-Landwirt, Heldrungen 10. Johanna Köhler, Lehrerin/Rentnerin, Gotha</p>	<input type="radio"/>
2	<p>SPD Sozialdemokratische Partei Deutschlands - Gemeinsame Liste für alle Länder -</p> <p>1. Martin Schulz, Buchhändler/MdEP, Würselen (NW) 2. Mechthild Rothe, Mitglied des Europäischen Parlaments, Bad Lippspringe (NW) 3. Ralf Walter, Mitglied des Europäischen Parlaments, Cochem (RP) 4. Dagmar Roth-Behrendt, Juristin/MdEP, Berlin (BE) 5. Dr. Udo Bullmann, Politikwissenschaftler/MdEP, Gießen (HE)</p> <p>6. Constanze Krehl, Dipl.-Informatikerin/MdEP, Leipzig (SN) 7. Wolfgang Kreissch-Dörfler, Landwirt/MdEP, Geretsried (BY) 8. Erika Mann, Dipl.-Pädagogin/MdEP, Bad Gandersheim (NI) 9. Bernhard Rapka, Mitglied des Europäischen Parlaments, Dortmund (NW) 10. Vural Öger, selbständig, Hamburg (HH)</p>	<input type="radio"/>
3	<p>PDS Partei des Demokratischen Sozialismus - Gemeinsame Liste für alle Länder -</p> <p>1. Dr. Sylvia-Yvonne Kaufmann, Dipl.-Japanologin, Berlin (BE) 2. Helmut Markov, Dipl.-Ingenieur, Hennigsdorf (BB) 3. Gabriele Zimmer, Dipl.-Sprachmittlerin, Nahetal-Waldau (TH) 4. Tobias Pflüger, Politikwissenschaftler/Friedensforscher, Tübingen (BW) 5. Sarah Wagenknecht-Niemeyer, freiberuf. Autorin, Berlin (BE)</p> <p>6. Andreas Brie, Politikwissenschaftler, Neu Poserin (MV) 7. Felekna Uca, Arzthelferin, Celle (NI) 8. Helmut Scholz, Politikwissenschaftler, Zeuthen (BB) 9. Anja Laabs, Tierärztin, Nuthetal (BB) 10. Dr. Geoffrey Keith Barlow, Dipl.-Historiker, Leipzig (SN)</p>	<input type="radio"/>
4	<p>GRÜNE BÜNDNIS 90/DIE GRÜNEN - Gemeinsame Liste für alle Länder -</p> <p>1. Rebecca Harms, Landtagsabgeordnete, Waddewitz (NI) 2. Daniel Marc Cohn-Bendit, Mitglied des Europäischen Parlaments, Frankfurt am Main (HE) 3. Heidemarie-Rose Rühle, Psychologin, Stuttgart (BW) 4. Dr. Friedrich-Wilhelm Graefe zu Baringdorf, Bauer, Spenge (NW) 5. Angelika Beer, Politikerin, Groß Kummerfeld (SH)</p> <p>6. Cem Özdemir, Politiker, Berlin (BE) 7. Gisela Kallenbach, Dipl.-Ingenieurin (FH)/Referentin, Leipzig (SN) 8. Dr. Frithjof Schmidt, Sozialwissenschaftler, Bochum (NW) 9. Hiltrud Breyer, Dipl.-Politologin, Mandelbachtal (SL) 10. Michael Cramer, Lehrer/Abgeordneter, Berlin (BE)</p>	<input type="radio"/>
5	<p>FDP Freie Demokratische Partei - Gemeinsame Liste für alle Länder -</p> <p>1. Dr. Silvana Koch-Mehrin, Unternehmensberaterin, Köln (NW) 2. Alexander Graf Lambsdorff, Diplomat, Bonn (NW) 3. Dr. Georgios Chatzimarkakis, Geschäftsführer, Perl (SL) 4. Dr. Wolf Klinz, Unternehmer, Königstein im Taunus (HE) 5. Willem Schuth, Verwaltungsbeamter, Heeslingen (NI)</p> <p>6. Alexander Pickart Alvaro, Bankkaufmann, Düsseldorf (NW) 7. Holger Krahmer, Bankkaufmann, Leipzig (SN) 8. Dietmar Bachmann, Ministerialrat, Stuttgart (BW) 9. Christoph Giesa, Student, Kirschweiler (RP) 10. Dirk Schattschneider, Angestellter, Bonn (NW)</p>	<input type="radio"/>
6	<p>REP DIE REPUBLIKANER - Gemeinsame Liste für alle Länder -</p> <p>1. Ursula Winkelsett, selbst. Kauffrau, Senden (NW) 2. Dr. Rolf Schlierer, Rechtsanwalt, Stuttgart (BW) 3. Karl Martin Kohlmann, Jurist, Chemnitz (SN) 4. Haymo Hoch, Regierungsdirektor, Zwingenberg (HE) 5. Björn Clemens, Rechtsanwalt, Düsseldorf (NW)</p> <p>6. Reinhard Rupsch, Bankkaufmann, Greven (NW) 7. Berthold Selfert, lfd. Kaufmann, Eibelstadt (BY) 8. Dr. Konrad Voigt, Facharzt, Berlin (BE) 9. Sabine Johnson, Dipl.-Ingenieur, Stuttgart (BW) 10. Bert-Rüdiger Förster, selbst. graf. Kaufmann, Hanau (HE)</p>	<input type="radio"/>
7	<p>Die Tierschutzpartei Mensch Umwelt Tierschutz - Gemeinsame Liste für alle Länder</p> <p>1. Jürgen Gerlach, Geschäftsführer i.R., Wald-Michelbach (HE) 2. Frank-Michael Malchow, Zollbeamter, Berlin (BE) 3. Hans-Jürgen Lutz, Dozent, Kelkheim (Taunus) (HE) 4. Prof. Dr. Karin Rieden, Ärztin, Heidelberg (BW) 5. Herta-Margarete Giese, Realschullehrerin i.R., Wolfenbüttel (NI)</p> <p>6. Hannelore Jansen, Verwaltungsangestellte, Frankfurt am Main (HE) 7. Dr. Ingeborg Gräber, Lehrerin i.R., Witten (NW) 8. Margitta Marcian, Anwaltsgehilfin, Hanau (HE) 9. Sebastian Stranz, Versandmitarbeiter, Frankfurt am Main (HE)</p>	<input type="radio"/>
8	<p>DIE FRAUEN Feministische Partei DIE FRAUEN - Gemeinsame Liste für alle Länder -</p> <p>1. Monika Brigitte Christann, Gewerkschaftsangestellte, Berlin (BE) 2. Dr. Erika Riemer-Noltenius, Politologin, Bremen (HB) 3. Waltraud Maria Pomper, Studienrätin i.R., Schliersee (BY) 4. Dr. Gisela Pohl, Geschäftsführerin, Hamburg (HH) 5. Dr. Britta Zangen, Literaturwissenschaftlerin, Düsseldorf (NW)</p> <p>6. Shaista Alikhan, Dipl.-Ingenieur/Architektin, Bremen (HB) 7. Berit Holzner, Studienrätin/Künstlerin, Würzburg (BY) 8. Rita Saager, Studienrätin i.R., Hamburg (HH) 9. Agnes Korn, Iranistin, Frankfurt am Main (HE) 10. Ursula Opsöder, Bürogehilfin, Bremen (HB)</p>	<input type="radio"/>
9	<p>NPD Nationaldemokratische Partei Deutschlands - Gemeinsame Liste für alle Länder -</p> <p>1. Udo Voigt, Unternehmer, Moosburg a.d. Isar (BY) 2. Holger Apfel, Verlagsgeschäftsführer, Dresden (SN) 3. Peter Jakob Marx, Marketingberater, Saarbrücken (SL) 4. Uwe Leichsenring, Unternehmer, Königstein/Sächs. Schw. (SN) 5. Günter Anton Deckert, Gymnasiallehrer, Weinheim (BW)</p> <p>6. Ulrich Eigenfeld, Generalsekretär, Oldenburg (Oldenburg) (NI) 7. Jörg Hähnel, Student, Berlin (BE) 8. Ralf Ollert, kfm. Angestellter, Nürnberg (BY) 9. Barbara Kain, Freiberuflerin, Riestedt (ST) 10. Sascha Alfred Roßmüller, arbeitslos, Rain (BY)</p>	<input type="radio"/>
10	<p>GRAUE DIE GRAUEN - Graue Panther - Gemeinsame Liste für alle Länder -</p> <p>1. Ernst Otto Wolfshohl, Psychotherapeut, Wuppertal (NW) 2. Dr. Rolf Poppe, Geschäftsführer, Moritzburg (SN) 3. Ursula Emig, Sozialmanagerin i.R., Weinheim (BW) 4. Jutta Jaura, Dipl.-Bibliothekarin, Bonn (NW) 5. Aysel Kabal, Damenschneidemeisterin, Bremen (HB)</p> <p>6. Wulf Dieter Weimann, Dozent, Auma (TH) 7. Dieter Peuker, Kaufmann/gepr. Bodenleger, Berlin (BE) 8. Lore Müller, kfm. Angestellte, Saarbrücken (SL) 9. Dieter Läbe, Landwirt, Schwerin (MV) 10. Iris Volk, AP und Management für Soziales/HL, Zwingenberg (HE)</p>	<input type="radio"/>

11	PBC Partei Bibeltreuer Christen - Gemeinsame Liste für alle Länder - 1. Gerhard Heinzmann , Pastor, Landau in der Pfalz (RP) 2. Dieter Steffen , Elektromeister, Utenbach (ST) 3. Udo Klüpfel , Abteilungsleiter, Wertheim (BW) 4. Christian Hauser , Beamter, Boizenburg/Elbe (MV) 5. Ole Steffes , Bankbetriebswirt, Dresden (SN) 6. Dr. Walter Weiblen , Geschäftsführer, Weissach (BW) 7. Johannes Schabert , Bürokaufmann, Nürnberg (BY) 8. Matthias Gardain , Student, Berlin (BE) 9. Antje Steffes , Hausfrau, Dresden (SN) 10. Bernd Gambert , Vermögensberater, Löbnitz (SN)	<input type="radio"/>
12	ödp Ökologisch-Demokratische Partei - Gemeinsame Liste für alle Länder - 1. Prof. Dr. Klaus Buchner , Physiker, München (BY) 2. Cornelia Schmidt , Landwirtin, Plattenburg (BB) 3. Dr. Reinhard Erbe , Arzt, Mintraching (BY) 4. Nadine Laws , Studentin, Hamburg (HH) 5. Bernhard Suttner , Bildungsreferent, Windberg (BY) 6. Johanna Schildbach-Halsler , Krankenschwester, Rosenheim (BY) 7. Klaus Dobrindt , Kaufmann, Bottrop (NW) 8. Bernd Richter , Oberstudienrat, Schramberg (BW) 9. Reiner Schicks , Medienpädagoge, Berlin (BE) 10. Uwe Dolata , Kriminalhauptkommissar/Dipl.-Verwaltungswirt (FH), Rimpf (BY)	<input type="radio"/>
13	BüSo Bürgerrechtsbewegung Solidarität - Gemeinsame Liste für alle Länder - 1. Helga Zepp-LaRouche , Journalistin, Wiesbaden (HE) 2. Alexander Pusch , Student, Berlin (BE) 3. Christoph Mohs , Student, Stuttgart (BW) 4. Thomas Rottmair , Schlosser, Dresden (SN) 5. Helmut Eichinger , Landwirt, Aufhausen (BY) 6. Hilde Reynen-Kaiser , Buchhalterin, Düsseldorf (NW) 7. Hartmut Cramer , Redakteur, Wiesbaden (HE) 8. Katharina Pagel , Krankenschwester, Hannover (NI) 9. Daniel Buchmann , Student, Berlin (BE) 10. Tina Rank , kfm. Angestellte, Dresden (SN)	<input type="radio"/>
14	CM CHRISTLICHE MITTE - Für ein Deutschland nach GOTTES Geboten - Gemeinsame Liste für alle Länder - 1. Maria Adelgunde Mertensacker , Publizistin, Wadersloh (NW) 2. Josef Happel , Steuerberater, Rodgau (HE) 3. Karlheinz Schmidt , selbständig, Wittibrecht (BY) 4. Rosalinde Klein , Hausfrau, Sulzheim (BY) 5. Norbert Peter Dembek , Rentner, Berlin (BE) 6. Bernhard Götz , Rentner, Kenzingen (BW) 7. Elisabeth Maria Stoll , Pensionärin, Bad Kissingen (BY) 8. Irmgard Witteler , Rentnerin, Lippstadt (NW) 9. Harald Hornel , Dipl.-Ingenieur, Stadtalendorf (HE) 10. Werner Blela , Pensionär, Kirchhain (HE)	<input type="radio"/>
15	ZENTRUM Deutsche Zentrumspartei - Älteste Partei Deutschlands gegründet 1870 - Gemeinsame Liste für alle Länder - 1. Gerhard Woitzik , Landesoberamtsrat a.D., Dormagen (NW) 2. Mathias Scheuschner , Projektentwickler, Burghthann (BY) 3. Gerhard Rudolf , techn. Angestellter, Ohlsbach (BW) 4. Ewald Jaksch , Unternehmer, Reutlingen (BW) 5. Michael Müller , Industriekaufmann, Satzgitter (NI) 6. Arno Felsler , Gymnasiallehrer, Stendal (ST) 7. Harald Könschewitz , Groß- u. Außenhandelskaufmann, Gräfenberg (BY) 8. Manfred Stiller , Ingenieur i.R., Dormagen (NW) 9. Marion Gothardt , Sozialarbeiterin, Freiburg im Breisgau (BW) 10. Andrea Pamatat , Kanzleimanagerin, Dormagen (NW)	<input type="radio"/>
16	Deutschland Ab jetzt ... Bündnis für Deutschland Liste: Gegen Zuwanderung ins "Soziale Netz" - Gemeinsame Liste für alle Länder - 1. Dr. Helmut Fleck , Dipl.-Bauingenieur/Dipl.-Wirtschaftsingenieur, Siegburg (NW) 2. Ralf Scherer , arbeitslos, Braunschweig (NI) 3. Dirk Scherer , arbeitslos, Braunschweig (NI) 4. Hans-Joachim Wohlfeld , Bautechniker, Bissendorf (NI) 5. Dr. Artur Dreischer , Arzt, Reutlingen (BW) 6. Eduard Janke , Rentner, Wachtberg (NW)	<input type="radio"/>
17	Unabhängige Kandidaten Aktion unabhängige Kandidaten - Gemeinsame Liste für alle Länder - 1. Werner Fischer , Dipl.-Finanzwirt (FH), Kaufbeuren (BY) 2. Declan Kennedy , Architekt/Städtebauer, Steyerberg (NI) 3. Peter Kribbel , Bankbetriebswirt (A), Düsseldorf (NW) 4. Thomas Maurer , Polier, Tübingen (BW) 5. Christoph Michalak , selbst. Bau- und Möbelschler, Berlin (BE) 6. Markus Schilling , Betriebswirt, Köln (NW) 7. Wolfgang Theophil , EDV-Manager, Karlsruhe (BW) 8. Walter Stephan , Betriebsleiter, Worms (RP) 9. Christoph Mergler , Krankenpfleger, Bamberg (BY) 10. Konrad Dippel , Holzkaufmann, Trabit (BY)	<input type="radio"/>
18	AUFBRUCH Aufbruch für Bürgerrechte, Freiheit und Gesundheit - Gemeinsame Liste für alle Länder - 1. Dr. Hans-Christoph Scheiner , Facharzt für Allgemeinmedizin, München (BY) 2. Ana Scheiner , Gesundheitsberaterin, München (BY) 3. Eva Jung , Gesundheitsberaterin, Mörfelden-Walldorf (HE) 4. Teresa Maria Taddonio , Journalistin, Frechen (NW) 5. Bernhard Josef Krüder , Dipl.-Bibliothekar (FH), Freising (BY) 6. Ursula Schnerr , Tanzpädagogin, München (BY) 7. Otto Ulf Bach , Dipl.-Ingenieur (FH), Olching (BY) 8. Rudolf Klingl , Dipl.-Agraringenieur (FH), München (BY) 9. Werner Kallert , Verkäufer, Nürnberg (BY) 10. Karoline Schopper , Kauffrau, Neubuern (BY)	<input type="radio"/>
19	DKP Deutsche Kommunistische Partei - Gemeinsame Liste für alle Länder - 1. Heinz Stehr , Dipl.-Ingenieur Schiffsbetriebstechnik, Elmshorn (SH) 2. Nina Hager , Dipl.-Physikerin/freiberuf. Dozentin, Berlin (BE) 3. Bernd Kamin , Hafenaarbeiter, Borken (NW) 4. Tina Sanders , Studentin, Hamburg (HH) 5. Mustafa Yüzer , Student/Erzieher, Frankfurt am Main (HE) 6. Irmgard Bobrzik , Altenpflegehelferin, Bottrop (NW) 7. Axel Köhler-Schnura , GmbH-Geschäftsführer, Düsseldorf (NW) 8. Ellen Weber , Sozialarbeiterin/Rentnerin, Frankfurt am Main (HE) 9. Peter Gingold , Rentner, Frankfurt am Main (HE) 10. Karin Schnittker , Rentnerin, Essen (NW)	<input type="radio"/>
20	DP DEUTSCHE PARTEI - Gemeinsame Liste für alle Länder - 1. Dr. Heiner Kappel , Pfarrer, Bad Soden am Taunus (HE) 2. Claudia Wiechmann , Dipl.-Wirtschaftsingenieurin, Kakau (ST) 3. Dr. Heinrich Groth , Biologe, Berlin (BE) 4. Gudrun Petzold , Dipl.-Ingenieurin/Heilpraktikerin, Mockrehna (SN) 5. Hans-Erich Freiherr von Bodenhausen , Kaufmann/Rentner, Hambühren (NI) 6. Wolfgang Bukow , Betriebs- und Volkswirt, Gröbenzell (BY) 7. Walter Pfleiderer , Wirtschaftsjournalist, Nürnberg (BY) 8. Manuel Rohfs , Freiberufler, Bremerhaven (HB) 9. Dr. Konstantin Ehrlich , Journalist, Hamburg (HH) 10. Hans Martin Kretschmer , Berufskraftfahrer, Engen (BW)	<input type="radio"/>
21	FAMILIE FAMILIEN-PARTEI DEUTSCHLANDS - Gemeinsame Liste für alle Länder - 1. Dr. Franz-Josef Breyer , Kinderarzt, St. Ingbert (SL) 2. Dagmar Feldmann , Referentin f. Erwachsenenbildung, Warburg (NW) 3. Andreas Berger , Dipl.-Geograph, Potsdam (BB) 4. Margarete Nickel , Hausfrau, Obriqheim (Pfalz) (RP) 5. Jörg Palm , Masseur/med. Bademeister, Oldenburg (Oldenburg) (NI) 6. Kosima Sikora , kfm. Angestellte, Münchsteinach (BY) 7. Lars Hildebrandt , Versicherungsfachmann, Westeregeln (ST) 8. Dr. Albert Franz Otten , Dipl.-Kaufmann, Waldsolms (HE) 9. Tanja Adamek , Krankenschwester, Berlin (BE) 10. Bernhard Knöfel , Medizintechniker, Karlsbad (BW)	<input type="radio"/>
22	PSG Partei für Soziale Gleichheit, Sektion der Vierten Internationale - Gemeinsame Liste für alle Länder - 1. Ulrich Rippert , Journalist, Berlin (BE) 2. Helmut Arens , Chemikant, Frankfurt am Main (HE) 3. Dietmar Gaisenerking , Dipl.-Pädagoge, Duisburg (NW) 4. Elisabeth Zimmermann , Auftragsbearbeiterin, Duisburg (NW) 5. Celia Sokolowsky , Sprachlehrerin, Bielefeld (NW) 6. Christoph Vandreier , Student, Berlin (BE)	<input type="radio"/>

BB Brandenburg BY Bayern HH Hansestadt Hamburg NW Nordrhein-Westfalen SL Saarland TH Thüringen
BE Berlin HB Hansestadt Bremen MV Mecklenburg-Vorpommern RP Rheinland-Pfalz SN Sachsen
BW Baden-Württemberg HE Hessen NI Niedersachsen SH Schleswig-Holstein ST Sachsen-Anhalt

4.2 Stimmzettel für die Wahl zum 4. Thüringer Landtag

Stimmzettel

für die Wahl zum 4. Thüringer Landtag im Wahlkreis **24** Erfurt I
am 13. Juni 2004

Sie haben 2 Stimmen

hier 1 Stimme für die Wahl **einer/eines Wahlkreis-abgeordneten**

hier 1 Stimme für die Wahl **einer Landesliste (Partei)**
– maßgebende Stimme für die Verteilung der Sitze insgesamt auf die einzelnen Parteien –

Wahlkreisstimme **Landesstimme**

1	Arenhövel, Johanna Altenpflegerin, MdL Großrudstedt	CDU	Christlich Demokratische Union Deutschlands	<input type="radio"/>
2	Ramelow, Bodo Kaufmann, MdL Erfurt	PDS	Partei des Demokratischen Sozialismus	<input type="radio"/>
3	Pelke, Birgit Verwaltungsangestellte, MdL Erfurt OT Kühnhausen	SPD	Sozialdemokratische Partei Deutschlands	<input type="radio"/>
4	Adams, Dirk Dipl.-Ing. für Versorgungstechnik Erfurt	GRÜNE	BÜNDNIS 90/DIE GRÜNEN	<input type="radio"/>
8	Meth, Sven wissenschaftlicher Mitarbeiter Erfurt	FDP	Freie Demokratische Partei	<input type="radio"/>

<input type="radio"/>	CDU	Christlich Demokratische Union Deutschlands Dieter Althaus, Birgit Diezel, Andreas Trautvetter, Christine Lieberknecht, Prof. Dr. Dagmar Schipanski	1
<input type="radio"/>	PDS	Partei des Demokratischen Sozialismus Bodo Ramelow, Dr. Birgit Klaubert, Ina Leukefeld, Dieter Hausold, Susanne Hennig	2
<input type="radio"/>	SPD	Sozialdemokratische Partei Deutschlands Christoph Matschie, Birgit Peike, Uwe Höhn, Heike Taubert, Heiko Gentzel	3
<input type="radio"/>	GRÜNE	BÜNDNIS 90/DIE GRÜNEN Astrid Rothe, Dr. Frank Augsten, Gisela Rexrodt, Matthias Schlegel, Kathrin Hoyer	4
<input type="radio"/>	BSU	Bürgerliche Soziale Union Franz Kipper, Holger Sühlfleisch, Michael Musch, Udo Sühlfleisch, Martin Stephan	5
<input type="radio"/>	GRAUE	DIE GRAUEN – Graue Panther Klaus Stahl, Peter Wöllner, Wulf-Dieter Weimann, Michael Kitze, Margitta Rudolf	6
<input type="radio"/>	REP	DIE REPUBLIKANER Frank Welsch, Joachim Frenzel, Friedhard Beck, Cornelia Ziege, Torsten Wirsching	7
<input type="radio"/>	FDP	Freie Demokratische Partei Uwe Barth, Volker Weber, Ilka Brückner, Dr. Horst Gerber, Percy Wesselly	8
<input type="radio"/>	FREIE WÄHLER THÜRINGEN	Freie Wähler in Thüringen Jürgen Haschke, Karl-Josef Montag, Jürgen Harz, Martin Jung, Karin Schneider	9
<input type="radio"/>	KPD	Kommunistische Partei Deutschlands Anton Heinrich, Kurt Spindler, Heiderose Weisheit, Volker Küchenmeister, Dr. Hans-Volker Karl	10
<input type="radio"/>	NPD	Nationaldemokratische Partei Deutschlands Ralf Wohlleben, Gordon Richter, Thorsten Heise, Sandro Tauber, Konrad Förster	11
<input type="radio"/>	ödp	Ökologisch-Demokratische Partei Dr. Ute Böttger, Karl-Edmund Vogt, Franz-Josef Mai, Bernhard Kanngießer, Clemens Roschka	12
<input type="radio"/>	ODAD	Ost-Deutsche Alternative für Deutschland Hans-Dieter Siegel, Dietmar Scholz, Wolfgang Neumann, Jürgen Walter Schellhardt, Hubert Littmann	13
<input type="radio"/>	VIBT	Volksinteressenbund Thüringen Rudolf Andreas, Erik May, Karl-Heinz Steinicke, Dr. Günther Meyer, Klaus Bierbach	14

Stimmzettel

für die Wahl zum 4. Thüringer Landtag im Wahlkreis **25** Erfurt II
am 13. Juni 2004

Sie haben 2 Stimmen



hier 1 Stimme

für die Wahl
**einer/eines Wahlkreis-
abgeordneten**

hier 1 Stimme

für die Wahl
einer Landesliste (Partei)
– maßgebende Stimme für die Verteilung der Sitze
insgesamt auf die einzelnen Parteien –

Wahlkreisstimme

Landesstimme

1	Panse, Michael Verwaltungsfachwirt, MdL Erfurt	CDU	Christlich Demokratische Union Deutschlands	<input type="radio"/>
2	Blechs Schmidt, André Diplomphilosoph, Geschäftsführer Erfurt	PDS	Partei des Demokratischen Sozialismus	<input type="radio"/>
3	Bausewein, Andreas Diplompädagoge Neudietendorf	SPD	Sozialdemokratische Partei Deutschlands	<input type="radio"/>
4	Rothe, Astrid Angestellte Erfurt	GRÜNE	BÜNDNIS 90/ DIE GRÜNEN	<input type="radio"/>
8	Möller, Andreas Diplomvolkswirt Erfurt	FDP	Freie Demokratische Partei	<input type="radio"/>

<input type="radio"/>	CDU	Christlich Demokratische Union Deutschlands Dieter Althaus, Birgit Diezel, Andreas Trautvetter, Christine Lieberknecht, Prof. Dr. Dagmar Schipanski	1
<input type="radio"/>	PDS	Partei des Demokratischen Sozialismus Bodo Ramelow, Dr. Birgit Klaubert, Ina Leukefeld, Dieter Hausold, Susanne Hennig	2
<input type="radio"/>	SPD	Sozialdemokratische Partei Deutschlands Christoph Matschie, Birgit Pelke, Uwe Höhn, Heike Taubert, Heiko Gentzel	3
<input type="radio"/>	GRÜNE	BÜNDNIS 90/DIE GRÜNEN Astrid Rothe, Dr. Frank Augsten, Gisela Rexrodt, Matthias Schlegel, Kathrin Hoyer	4
<input type="radio"/>	BSU	Bürgerliche Soziale Union Franz Kipper, Holger Sühlfleisch, Michael Musch, Udo Sühlfleisch, Martin Stephan	5
<input type="radio"/>	GRAUE	DIE GRAUEN – Graue Panther Klaus Stahl, Peter Wöllner, Wulf-Dieter Weimann, Michael Kitze, Margitta Rudolf	6
<input type="radio"/>	REP	DIE REPUBLIKANER Frank Welsch, Joachim Frenzel, Friedhard Beck, Cornelia Ziege, Torsten Wirsching	7
<input type="radio"/>	FDP	Freie Demokratische Partei Uwe Barth, Volker Weber, Ilka Brückner, Dr. Horst Gerber, Percy Wesselly	8
<input type="radio"/>	FREIE WÄHLER THÜRINGEN	Freie Wähler in Thüringen Jürgen Haschke, Karl-Josef Montag, Jürgen Harz, Martin Jung, Karin Schneider	9
<input type="radio"/>	KPD	Kommunistische Partei Deutschlands Anton Heinrich, Kurt Spindler, Heiderose Weisheit, Volker Küchenmeister, Dr. Hans-Volker Karl	10
<input type="radio"/>	NPD	Nationaldemokratische Partei Deutschlands Ralf Wohlleben, Gordon Richter, Thorsten Heise, Sandro Tauber, Konrad Förster	11
<input type="radio"/>	ödp	Ökologisch-Demokratische Partei Dr. Ute Böttger, Karl-Edmund Vogt, Franz-Josef Mai, Bernhard Kanngießer, Clemens Roschka	12
<input type="radio"/>	ODAD	Ost-Deutsche Alternative für Deutschland Hans-Dieter Siegel, Dietmar Scholz, Wolfgang Neumann, Jürgen Walter Schellhardt, Hubert Littmann	13
<input type="radio"/>	VIBT	Volksinteressenbund Thüringen Rudolf Andreas, Erik May, Karl-Heinz Steinicke, Dr. Günther Meyer, Klaus Bierbach	14

Stimmzettel

für die Wahl zum 4. Thüringer Landtag im Wahlkreis **26** Erfurt III
am 13. Juni 2004

Sie haben 2 Stimmen



hier 1 Stimme

für die Wahl
**einer/eines Wahlkreis-
abgeordneten**

hier 1 Stimme

für die Wahl
einer Landesliste (Partei)
– maßgebende Stimme für die Verteilung der Sitze
insgesamt auf die einzelnen Parteien –

Wahlkreisstimme

Landesstimme

1	Walsmann, Marion Juristin Erfurt	CDU	Christlich Demokratische Union Deutschlands	<input type="radio"/>
2	Stange, Karola Gartenbauingenieur, Referent Erfurt	PDS	Partei des Demokratischen Sozialismus	<input type="radio"/>
3	Dr. Müller, Alfred Mathematiker, MdL Erfurt	SPD	Sozialdemokratische Partei Deutschlands	<input type="radio"/>
4	Hoyer, Kathrin Bilanzbuchhalterin Erfurt	GRÜNE	BÜNDNIS 90/ DIE GRÜNEN	<input type="radio"/>
8	Arens, Egidius Rechtsanwalt Erfurt	FDP	Freie Demokratische Partei	<input type="radio"/>
15	Seybold, Jürgen Angestellter Erfurt		Parteifrei	<input type="radio"/>

<input type="radio"/>	CDU	Christlich Demokratische Union Deutschlands Dieter Althaus, Birgit Diezel, Andreas Trautvetter, Christine Lieberknecht, Prof. Dr. Dagmar Schipanski	1
<input type="radio"/>	PDS	Partei des Demokratischen Sozialismus Bodo Ramelow, Dr. Birgit Klauert, Ina Leukefeld, Dieter Hausold, Susanne Hennig	2
<input type="radio"/>	SPD	Sozialdemokratische Partei Deutschlands Christoph Matschie, Birgit Peike, Uwe Höhn, Heike Taubert, Heiko Gentzel	3
<input type="radio"/>	GRÜNE	BÜNDNIS 90/DIE GRÜNEN Astrid Rothe, Dr. Frank Augsten, Gisela Rexrodt, Matthias Schlegel, Kathrin Hoyer	4
<input type="radio"/>	BSU	Bürgerliche Soziale Union Franz Kipper, Holger Sühlfleisch, Michael Musch, Udo Sühlfleisch, Martin Stephan	5
<input type="radio"/>	GRAUE	DIE GRAUEN – Graue Panther Klaus Stahl, Peter Wöllner, Wulf-Dieter Weimann, Michael Kitzke, Margitta Rudolf	6
<input type="radio"/>	REP	DIE REPUBLIKANER Frank Welsch, Joachim Frenzel, Friedhard Beck, Cornelia Ziege, Torsten Wirsching	7
<input type="radio"/>	FDP	Freie Demokratische Partei Uwe Barth, Volker Weber, Ilka Brückner, Dr. Horst Gerber, Percy Wesselly	8
<input type="radio"/>	FREIE WÄHLER THÜRINGEN	Freie Wähler in Thüringen Jürgen Haschke, Karl-Josef Montag, Jürgen Harz, Martin Jung, Karin Schneider	9
<input type="radio"/>	KPD	Kommunistische Partei Deutschlands Anton Heinrich, Kurt Spindler, Heiderose Weisheit, Volker Küchenmeister, Dr. Hans-Volker Karl	10
<input type="radio"/>	NPD	Nationaldemokratische Partei Deutschlands Ralf Wohlleben, Gordon Richter, Thorsten Heise, Sandro Tauber, Konrad Förster	11
<input type="radio"/>	ödp	Ökologisch-Demokratische Partei Dr. Ute Böttger, Karl-Edmund Vogt, Franz-Josef Mai, Bernhard Kanngießer, Clemens Roschka	12
<input type="radio"/>	ODAD	Ost-Deutsche Alternative für Deutschland Hans-Dieter Siegel, Dietmar Scholz, Wolfgang Neumann, Jürgen Walter Schellhardt, Hubert Littmann	13
<input type="radio"/>	VIBT	Volksinteressenbund Thüringen Rudolf Andreas, Erik May, Karl-Heinz Steinicke, Dr. Günther Meyer, Klaus Bierbach	14

Stimmzettel

für die Wahl zum 4. Thüringer Landtag im Wahlkreis **27** Erfurt IV
am 13. Juni 2004

Sie haben 2 Stimmen



hier 1 Stimme

für die Wahl
einer/eines Wahlkreis-
abgeordneten

hier 1 Stimme

für die Wahl
einer Landesliste (Partei)
- maßgebende Stimme für die Verteilung der Sitze
insgesamt auf die einzelnen Parteien -

Wahlkreisstimme

Landesstimme

1	Schwäblein, Jörg Dipl.-Ing. für Elektrotechnik, MdL Erfurt	CDU	Christlich Demokratische Union Deutschlands	<input type="radio"/>
2	Thierbach, Tamara Diplomphilosophin, MdL Erfurt	PDS	Partei des Demokratischen Sozialismus	<input type="radio"/>
3	Dietrich, Karin Diplompädagogin Erfurt	SPD	Sozialdemokratische Partei Deutschlands	<input type="radio"/>
4	Zeng, Matthias Diplompädagoge Erfurt	GRÜNE	BÜNDNIS 90/ DIE GRÜNEN	<input type="radio"/>
8	Pröhl, Annett selbständige Bauberaterin Erfurt	FDP	Freie Demokratische Partei	<input type="radio"/>
15	Zerull, Jürgen Diplomchemiker Erfurt OT Windischholzhausen		Zerull	<input type="radio"/>

<input type="radio"/>	CDU	Christlich Demokratische Union Deutschlands Dieter Althaus, Birgit Diezel, Andreas Trautvetter, Christine Lieberknecht, Prof. Dr. Dagmar Schipanski	1
<input type="radio"/>	PDS	Partei des Demokratischen Sozialismus Bodo Ramelow, Dr. Birgit Klaubert, Ina Laukefeld, Dieter Hausold, Susanne Hennig	2
<input type="radio"/>	SPD	Sozialdemokratische Partei Deutschlands Christoph Matschie, Birgit Pelke, Uwe Höhn, Heike Taubert, Heiko Gentzel	3
<input type="radio"/>	GRÜNE	BÜNDNIS 90/DIE GRÜNEN Astrid Rothe, Dr. Frank Augsten, Gisela Rexrodt, Matthias Schlegel, Kathrin Hoyer	4
<input type="radio"/>	BSU	Bürgerliche Soziale Union Franz Kipper, Holger Sühlfleisch, Michael Musch, Udo Sühlfleisch, Martin Stephan	5
<input type="radio"/>	GRAUE	DIE GRAUEN - Graue Panther Klaus Stahl, Peter Wöllner, Wulf-Dieter Weimann, Michael Kitze, Margitta Rudolf	6
<input type="radio"/>	REP	DIE REPUBLIKANER Frank Welsch, Joachim Frenzel, Friedhard Beck, Cornelia Ziege, Torsten Wirsching	7
<input type="radio"/>	FDP	Freie Demokratische Partei Uwe Barth, Volker Weber, Ilka Brückner, Dr. Horst Gerber, Percy Wesselly	8
<input type="radio"/>	FREIE WÄHLER THÜRINGEN	Freie Wähler in Thüringen Jürgen Haschke, Karl-Josef Montag, Jürgen Harz, Martin Jung, Karin Schneider	9
<input type="radio"/>	KPD	Kommunistische Partei Deutschlands Anton Heinrich, Kurt Spindler, Heiderose Weisheit, Volker Küchenmeister, Dr. Hans-Volker Karl	10
<input type="radio"/>	NPD	Nationaldemokratische Partei Deutschlands Ralf Wohlleben, Gordon Richter, Thorsten Heise, Sandro Tauber, Konrad Förster	11
<input type="radio"/>	ödp	Ökologisch-Demokratische Partei Dr. Ute Böttger, Karl-Edmund Vogt, Franz-Josef Mai, Bernhard Kanngießer, Clemens Roschka	12
<input type="radio"/>	ODAD	Ost-Deutsche Alternative für Deutschland Hans-Dieter Siegel, Dietmar Scholz, Wolfgang Neumann, Jürgen Walter Schellhardt, Hubert Lüttmann	13
<input type="radio"/>	VIBT	Volksinteressenbund Thüringen Rudolf Andreas, Erik May, Karl-Heinz Steinicke, Dr. Günther Meyer, Klaus Bierbach	14

5 Wahlbeteiligung

Für die Wahlbeteiligung einschließlich der Briefwahl in der Landeshauptstadt Erfurt ergab sich:

	Wahlberechtigte	Wähler	Wahlbeteiligung
Europawahl	164 847	85 200	51,7 %
Landtagswahl	164 402	85 181	51,8 %

Die Entwicklung der Wahlbeteiligung seit 1990 zeigt folgendes Bild:

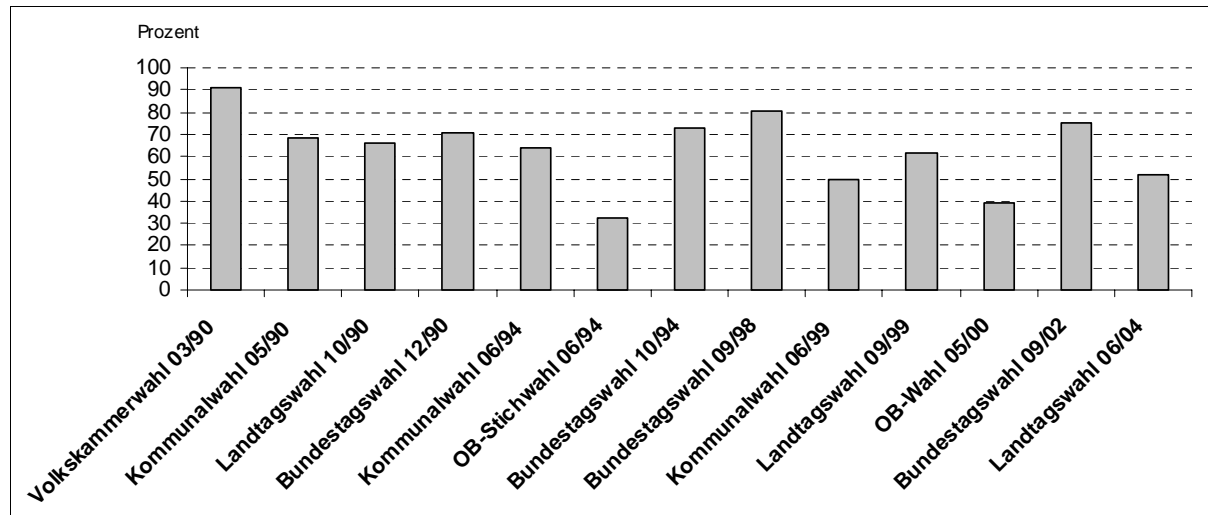

Legende:

Kommunalwahl 06/94:	gemeinsam mit Europawahl, Oberbürgermeisterwahl und Ortsbürgermeisterwahl am 12.06.1994, am 26.06.1994 fand zusätzlich eine Stichwahl für das Oberbürgermeisteramt statt
Bundestagswahl 10/94:	gemeinsam mit Landtagswahl am 16.10.1994
Kommunalwahl 06/99:	gemeinsam mit Europawahl und Ortsbürgermeisterwahl am 13.06.1999
Landtagswahl 06/04:	gemeinsam mit Europawahl am 13.06.2004

Im Thüringer Landesdurchschnitt betrug die Wahlbeteiligung bei der Europawahl 53,7 Prozent und im Bundesdurchschnitt 43,0 Prozent. Erfurt lag damit unter dem Landes-, aber über dem Bundesdurchschnitt. Die Wahlbeteiligung bei der Landtagswahl betrug in Thüringen 53,8 Prozent. Auch hier lag Erfurt unter dem Landesdurchschnitt.

5.1 Wahlbeteiligung auf Stadtteilebene

Es wurden für die Europa- und Landtagswahl 199 Wahlbezirke gebildet, 178 Urnenwahlbezirke und 21 Briefwahlvorstände. Die Organisation der Briefwahlvorstände hat sich dabei an der Einteilung der Landtagswahlkreise orientiert. Die Ergebnisse der Briefwahlvorstände lassen sich nicht mehr stadtteilgenau zuordnen, sondern nur noch dem Landtagswahlkreisgebiet und zusätzlich dem Siedlungsstrukturtyp.

Die Stadtteilauswertung der Wahlbeteiligung ist damit auf die Urnenwahlbezirke beschränkt.

In den Stadtteilen 51 Schaderode und 53 Wallichen war keine geeignete Räumlichkeit für die Einrichtung eines Urnenwahllokals vorhanden. Deshalb wurde den Wahlberechtigten des Stadtteils 51 Schaderode die Möglichkeit gegeben, in dem angrenzenden Stadtteil Alach ihr Wahlrecht auszuüben, und die Wahlberechtigten aus 53 Wallichen konnten in Vieselbach ihr Wahlrecht wahrnehmen.

Wahlbeteiligung auf Stadtteilebene für die Europawahl (nur Urnenwahlbezirke)

Stadtteil		Wahl- berechtigte	Wähler	Wahl- beteiligung
		Anzahl		Prozent
01	Altstadt	12.313	4.958	40,3
02	Löbervorstadt	9.435	4.645	49,2
03	Brühlervorstadt	9.371	4.721	50,4
04	Andreasvorstadt	11.633	4.503	38,7
05	Berliner Platz	5.246	1.921	36,6
06	Rieth	4.793	1.698	35,4
07	Johannesvorstadt	4.255	1.442	33,9
08	Krämpfervorstadt	11.112	4.586	41,3
09	Hohenwinden	1.789	869	48,6
10	Roter Berg	5.827	2.200	37,8
11	Daberstedt	11.571	5.615	48,5
12	Dittelstedt	808	416	51,5
13	Melchendorf	8.743	3.628	41,5
14	Wiesenhügel	5.115	1.954	38,2
15	Herrenberg	7.021	2.747	39,1
16	Hochheim	2.278	1.293	56,8
17	Bischleben-Stedten	1.374	677	49,3
18	Möbisburg-Rhoda	945	474	50,2
19	Schmira	620	346	55,8
20	Bindersleben	1.074	594	55,3
21	Marbach	2.750	1.601	58,2
22	Gispersleben	3.422	1.688	49,3
23	Moskauer Platz	7.892	2.852	36,1
24	Ilversgehofen	8.304	3.080	37,1
25	Johannesplatz	4.771	1.990	41,7
26	Mittelhausen	945	494	52,3
27	Stotternheim	2.925	1.333	45,6
28	Schwerborn	537	313	58,3
29	Kerspleben	1.358	792	58,3
30	Vieselbach	1.902	887	46,6
31	Linderbach	676	404	59,8
32	Büßleben	973	584	60,0
33	Niedernissa	1.302	694	53,3
34	Windischholzhausen	1.285	739	57,5
35	Egstedt	446	248	55,6
36	Waltersleben	373	205	55,0
37	Molsdorf	473	247	52,2
38	Ermstedt	359	207	57,7
39	Frienstedt	1.104	578	52,4
40	Alach	1.097	614	56,0
41	Tiefthal	964	564	58,5
42	Kühnhausen	1.028	504	49,0
43	Hochstedt	255	151	59,2
44	Töttelstädt	538	277	51,5
45	Sulzer Siedlung	927	525	56,6
46	Urbich	954	494	51,8
47	Gottstedt	193	122	63,2
48	Azmannsdorf	294	177	60,2
49	Rohda (Haarberg)	250	159	63,6

Stadtteil		Wahl- berechtigte	Wähler	Wahl- beteiligung
		Anzahl		Prozent
50	Salomonsborn	930	577	62,0
52	Töttleben	297	182	61,3
	Erfurt, insgesamt	164.847	85.200	51,7

Die Wahlberechtigten des Stadtteils 51 Schaderode haben in Alach und die Wahlberechtigten des Stadtteils 53 Wallichen haben in Vieselbach ihr Wahlrecht wahrgenommen.

5.2 Briefwahl

Bei der Europa- und Landtagswahl konnten die Wahlberechtigten die Briefwahl in Anspruch nehmen. Briefwahl ist nach Antragstellung möglich. Die Rückseite der Wahlbenachrichtigung beinhaltete diesen Antrag.

Dazu wurde im Rathaus ein Briefwahlbüro eingerichtet, in dem täglich an 14 PC-Arbeitsplätzen die Bearbeitung der Briefwahanträge und der Briefwahl erfolgte. Damit verbunden waren bürgerfreundliche Öffnungszeiten am Montag, Dienstag und Donnerstag von 8.30 bis 18.00 Uhr sowie am Mittwoch und Freitag von 8.30 bis 13.00 Uhr. Trotz der guten Ausstattung mit Personal und Technik kam es in der 24. Kalenderwoche, in der sich die Briefwahl der Europawahl/Landtagswahl mit der Briefwahl der Kommunalwahl überlappte, zu Wartezeiten für den Wahlberechtigten von bis zu 45 Minuten. Eine Aufstockung der PC-Arbeitsplätze war bei den räumlichen Gegebenheiten nicht möglich. Zu Problemen führte auch das differenzierte Wahlrecht bei gleichzeitiger Durchführung von Briefwahl für drei unterschiedliche Wahlen.

Im Briefwahlbüro wurden für die Europawahl 14 022 Wahlscheine bzw. Briefwahlunterlagen (8,5 Prozent der Wahlberechtigten) und für die Landtagswahl 13 995 Wahlscheine bzw. Briefwahlunterlagen (8,5 Prozent der Wahlberechtigten) ausgegeben. Nicht alle Briefwahlunterlagen wurden wieder zurückgeschickt.

Der Briefwähleranteil betrug:

	Briefwähler	Anteil an den Wahlberechtigten in %	Anteil an den Wählern in %
Europawahl	12 663	7,7	14,9
Landtagswahl	12 688	7,7	14,9

6 Wahlergebnisse**6.1 Wahlergebnis Europawahl**

Europawahl 2004

Endgültiges Wahlkreisergebnis

Allgemeine Wahlübersicht

Wahlkreis:

51 Stadt Erfurt

199 Wahlbezirke

Wahlberechtigte insgesamt:	164 847
Wahlberechtigte ohne Sperrvermerk:	150 825
Wahlberechtigte mit Sperrvermerk:	14 022
Wahlberechtigte nach § 24 (2) EuWO:	0
Wähler:	85 200
Wähler mit Wahlschein:	12 663
Wahlbeteiligung:	51,7 %

	Stimmen	Prozent
Ungültige Stimmen	2 363	2,8
Gültige Stimmen	82 837	97,2
Von den gültigen Stimmen entfielen auf		
Nr. Wahlvorschlag		
1 CDU	25 682	31,0
2 SPD	13 320	16,1
3 PDS	23 796	28,7
4 GRÜNE	8 179	9,9
5 FDP	3 304	4,0
6 REP	1 492	1,8
7 Die Tierschutzpartei	1 213	1,5
8 DIE FRAUEN	694	0,8
9 NPD	793	1,0
10 GRAUE	1 240	1,5
11 PBC	111	0,1
12 ödp	147	0,2
13 BüSo	93	0,1
14 CM	56	0,1
15 ZENTRUM	72	0,1
16 Deutschland	495	0,6
17 Unabhängige Kandidaten	279	0,3
18 AUFBRUCH	180	0,2
19 DKP	204	0,2
20 DP	235	0,3
21 FAMILIE	1 141	1,4
22 PSG	111	0,1

Abbildung 1: Europawahl - Allgemeine Wahlübersicht und Wahlvergleich mit 1999



Abbildung 2: Europawahlergebnis (vollständige Darstellung)



Europawahl 2004
 Endgültiges Wahlkreisergebnis
 Wahlvergleich 2004 gegenüber 1999

Wahlkreis: **51 Stadt Erfurt**

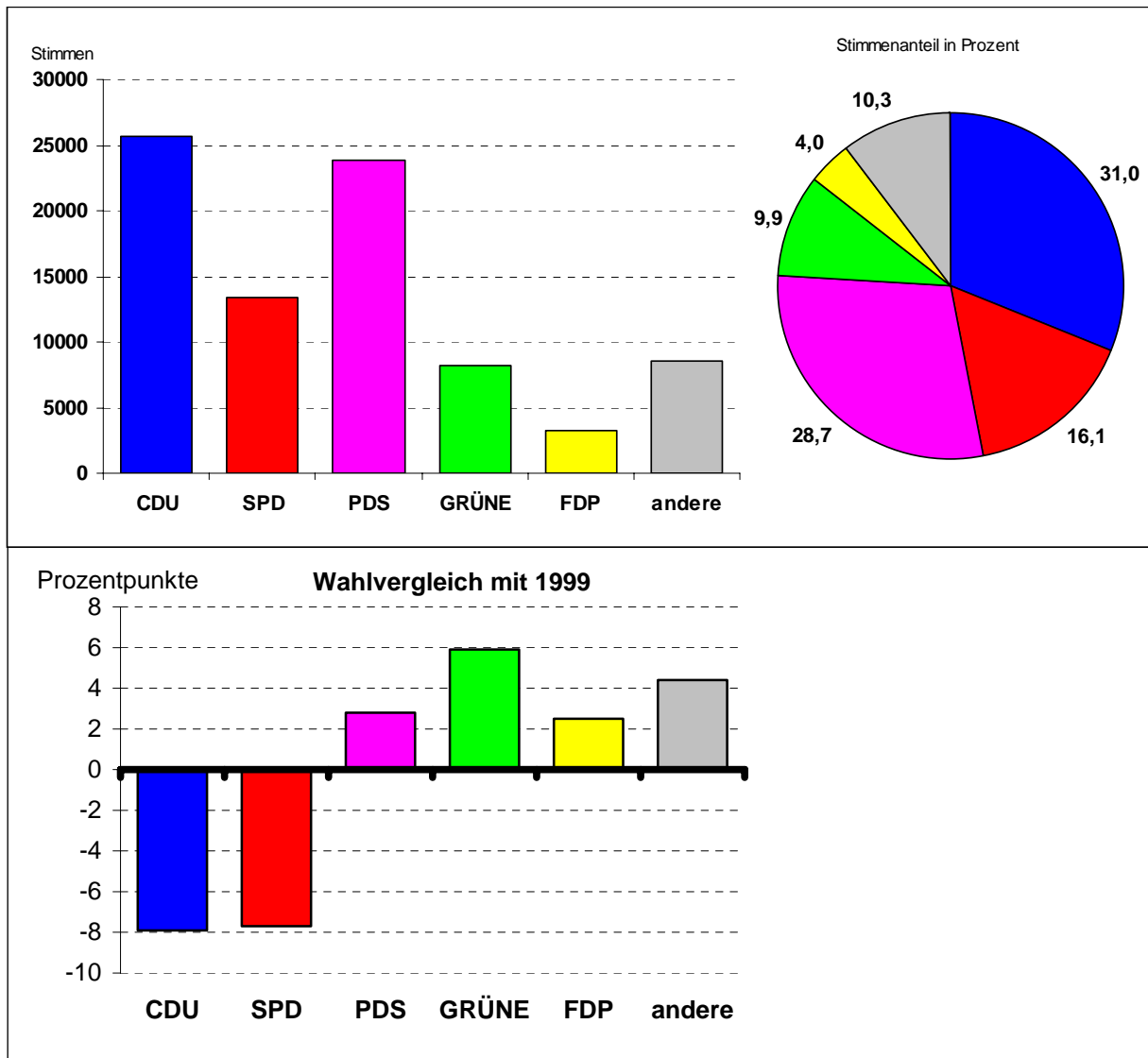
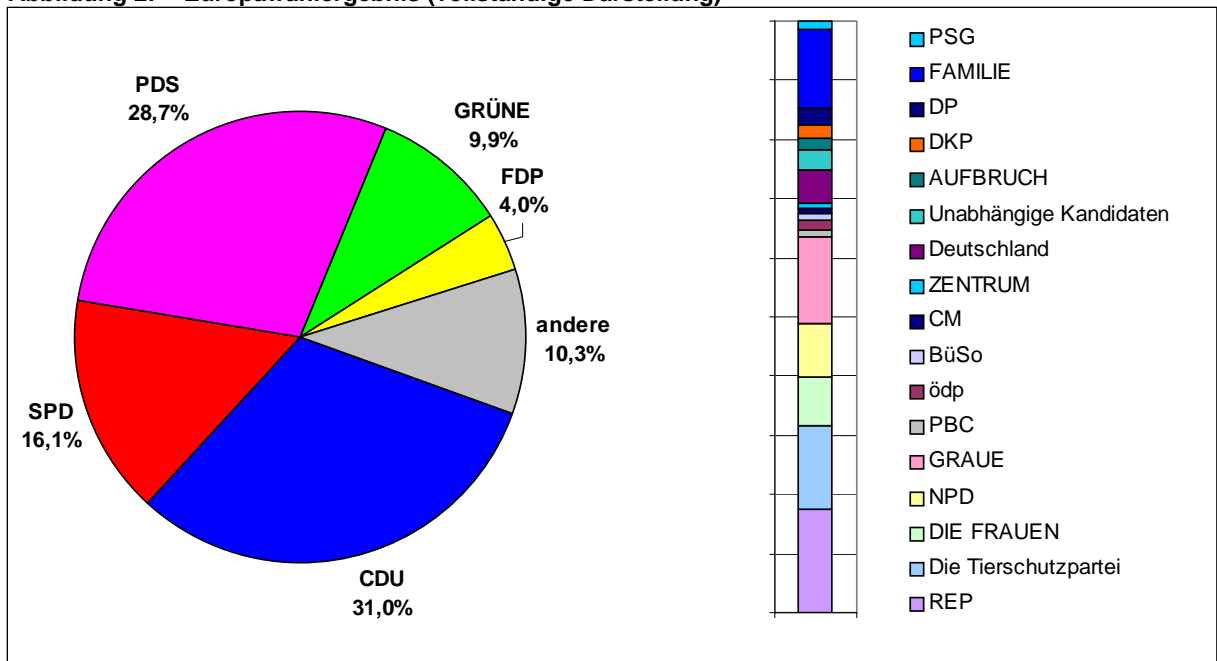
Stimmverhalten	2004	1999	Gewinn/Verlust
	Prozent		Prozentpunkte
Wahlbeteiligung	51,7	49,5	
gültige Stimmen	97,2	98,3	
davon entfielen auf			
CDU	31,0	38,9	- 7,9
SPD	16,1	23,8	- 7,7
PDS	28,7	25,9	+ 2,8
GRÜNE	9,9	4,0	+ 5,9
FDP	4,0	1,5	+ 2,5
REP	1,8	1,4	+ 0,4
Die Tierschutzpartei	1,5	0,9	+ 0,6
DIE FRAUEN	0,8	0,6	+ 0,2
NPD	1,0	0,4	+ 0,6
GRAUE	1,5	0,7	+ 0,8
PBC	0,1	0,1	-
ödp	0,2	0,2	-
BüSo	0,1	0,0	+ 0,1
CM	0,1	0,1	-
ZENTRUM	0,1	0,0	+ 0,1
Deutschland	0,6	-	+ 0,6
Unabhängige Kandidaten	0,3	-	+ 0,3
AUFBRUCH	0,2	-	+ 0,2
DKP	0,2	-	+ 0,2
DP	0,3	-	+ 0,3
FAMILIE	1,4	-	+ 1,4
PSG	0,1	-	+ 0,1
Sonstige ¹⁾	-	1,5	- 1,5

¹⁾ Sonstige 1999: APD, PASS, NATURGESETZ, ASP, HP

6.2 Wahlergebnis Landtagswahl

6.2.1 Wahlergebnis Landeshauptstadt Erfurt

199 Wahlbezirke

Wahlberechtigte insgesamt:	164 402
Wahlberechtigte ohne Sperrvermerk:	150 407
Wahlberechtigte mit Sperrvermerk:	13 995
Wahlberechtigte nach § 23 (2) ThürLWO:	0
Wähler:	85 181
Wähler mit Wahlschein:	12 688
Wahlbeteiligung:	51,8 %

Wahlkreise	Landesstimmen		
	Stimmen	Prozent	
24 Erfurt I	Ungültige Landesstimmen	3 043	3,6
25 Erfurt II	Gültige Landesstimmen	82 138	96,4
26 Erfurt III	Von den gültigen Landesstimmen entfielen auf		
27 Erfurt IV	Nr. Partei		
	1 CDU	29 640	36,1
	2 PDS	25 624	31,2
	3 SPD	11 941	14,5
	4 GRÜNE	6 976	8,5
	5 BSU	148	0,2
	6 GRAUE	1 144	1,4
	7 REP	1 359	1,7
	8 FDP	2 951	3,6
	9 FREIE WÄHLER THÜRINGEN	679	0,8
	10 KPD	205	0,2
	11 NPD	752	0,9
	12 ödp	185	0,2
	13 ODAD	312	0,4
	14 VIBT	222	0,3

Abbildung 3: Landtagswahl - Allgemeine Wahlübersicht und Wahlvergleich mit 1999



Abbildung 4: Landtagswahlergebnis (vollständige Darstellung)



6.2.2 Wahlkreis 24 Erfurt I

43 Wahlbezirke

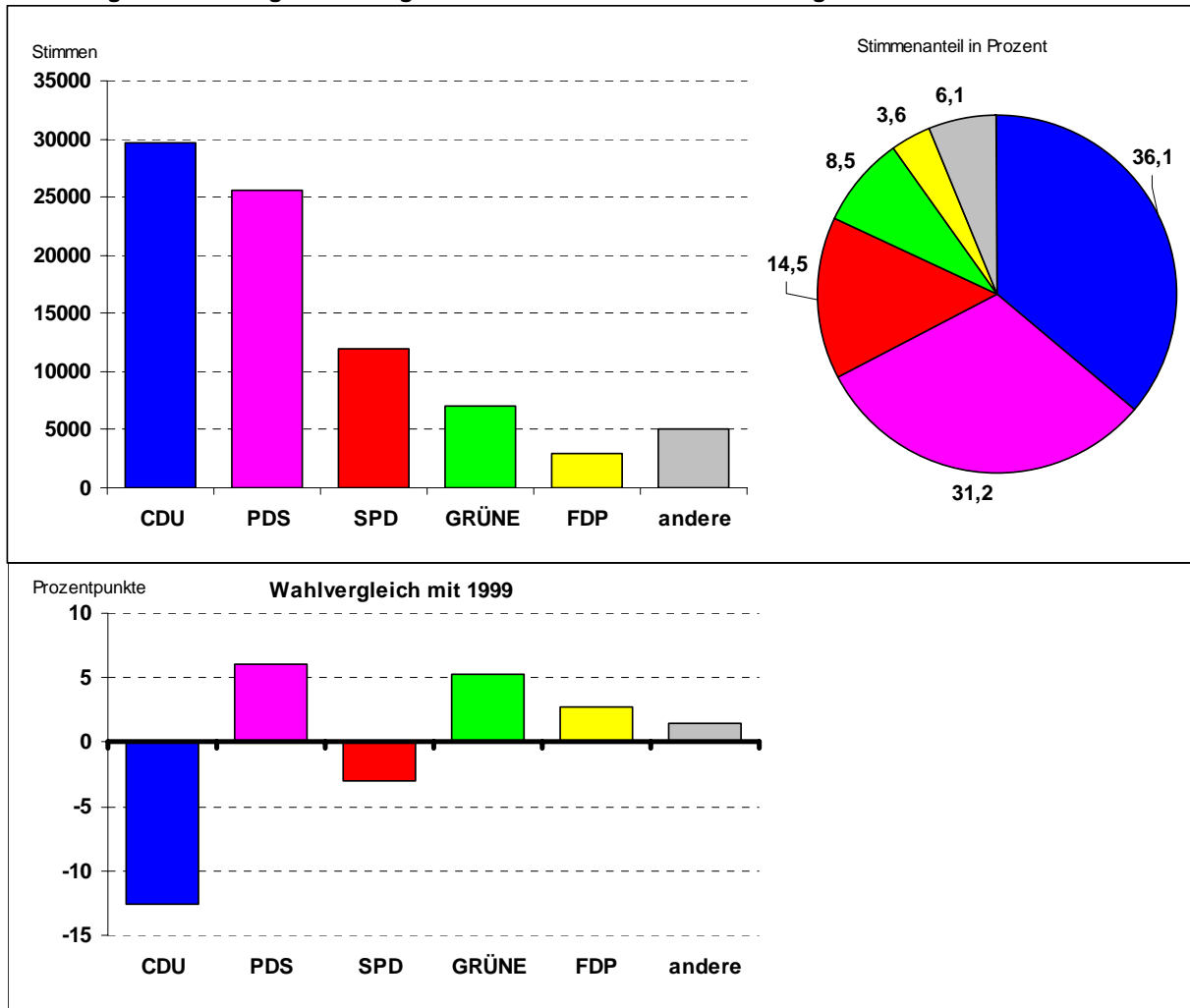
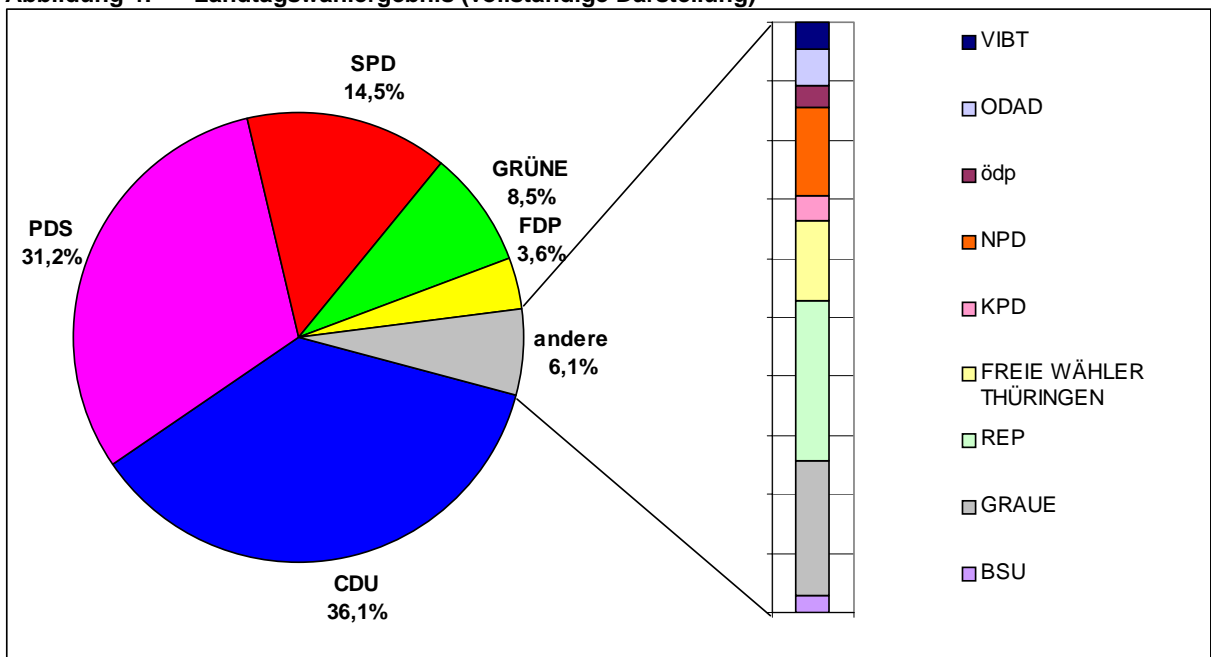
Wahlberechtigte insgesamt:	35 794
Wahlberechtigte ohne Sperrvermerk:	33 592
Wahlberechtigte mit Sperrvermerk:	2 202
Wahlberechtigte nach § 23 (2) ThürLWO:	0
Wähler:	17 596
Wähler mit Wahlschein:	1 947
Wahlbeteiligung:	49,2 %

Wahlkreisstimmen					Landesstimmen				
			Stimmen	Prozent				Stimmen	Prozent
Ungültige Wahlkreisstimmen			1 017	5,8	Ungültige Landesstimmen			769	4,4
Gültige Wahlkreisstimmen			16 579	94,2	Gültige Landesstimmen			16 827	95,6
Von den gültigen Wahlkreisstimmen entfielen auf					Von den gültigen Landesstimmen entfielen auf				
Nr.	Name, Vorname	Partei			Nr.	Partei			
1	Arenhövel, Johanna	CDU	6 108	36,8	1	CDU	6 318	37,5	
2	Ramelow, Bodo	PDS	6 398	38,6	2	PDS	5 519	32,8	
3	Pelke, Birgit	SPD	2 629	15,9	3	SPD	2 440	14,5	
4	Adams, Dirk	GRÜNE	690	4,2	4	GRÜNE	732	4,4	
					5	BSU	36	0,2	
					6	GRAUE	255	1,5	
					7	REP	467	2,8	
8	Meth, Sven	FDP	754	4,5	8	FDP	610	3,6	
					9	FREIE WÄHLER THÜRINGEN	118	0,7	
					10	KPD	40	0,2	
					11	NPD	161	1,0	
					12	ödp	28	0,2	
					13	ODAD	65	0,4	
					14	VIBT	38	0,2	
Gewählt ist: Bodo Ramelow, PDS									

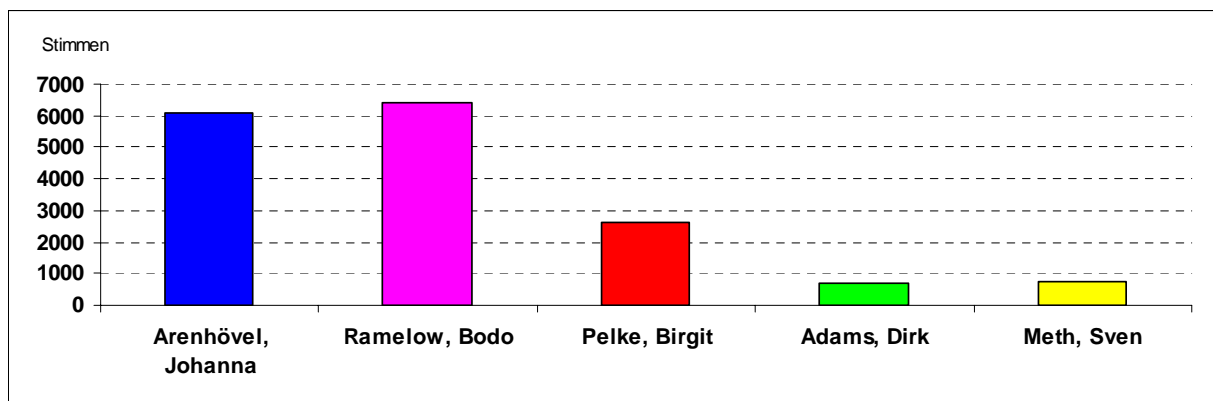

Wahlvergleich 2004 gegenüber 1999 (Landesstimmen)

Wahlkreis: **24 Erfurt I**

Stimmverhalten bei Landesstimmen	2004	1999	Gewinn/Verlust
	Prozent		Prozentpunkte
Wahlbeteiligung	49,2	58,8	
gültige Stimmen	95,6	98,8	
davon entfielen auf			
CDU	37,5	49,1	- 11,6
PDS	32,8	25,7	+ 7,1
SPD	14,5	17,8	- 3,3
GRÜNE	4,4	1,7	+ 2,7
BSU	0,2	-	+ 0,2
GRAUE	1,5	-	+ 1,5
REP	2,8	0,6	+ 2,2
FDP	3,6	0,7	+ 2,9
FREIE WÄHLER THÜRINGEN	0,7	-	+ 0,7
KPD	0,2	-	+ 0,2
NPD	1,0	0,1	+ 0,9
ödp	0,2	-	+ 0,2
ODAD	0,4	-	+ 0,4
VIBT	0,2	0,4	- 0,2
sonstige ¹⁾	-	3,8	- 3,8

¹⁾ Sonstige 1999: DSU, DVU, DIE FRAUEN, FORUM, PBC

Abbildung 5: Landesstimmenergebnis und Gewinne/Verluste im Wahlkreis 24

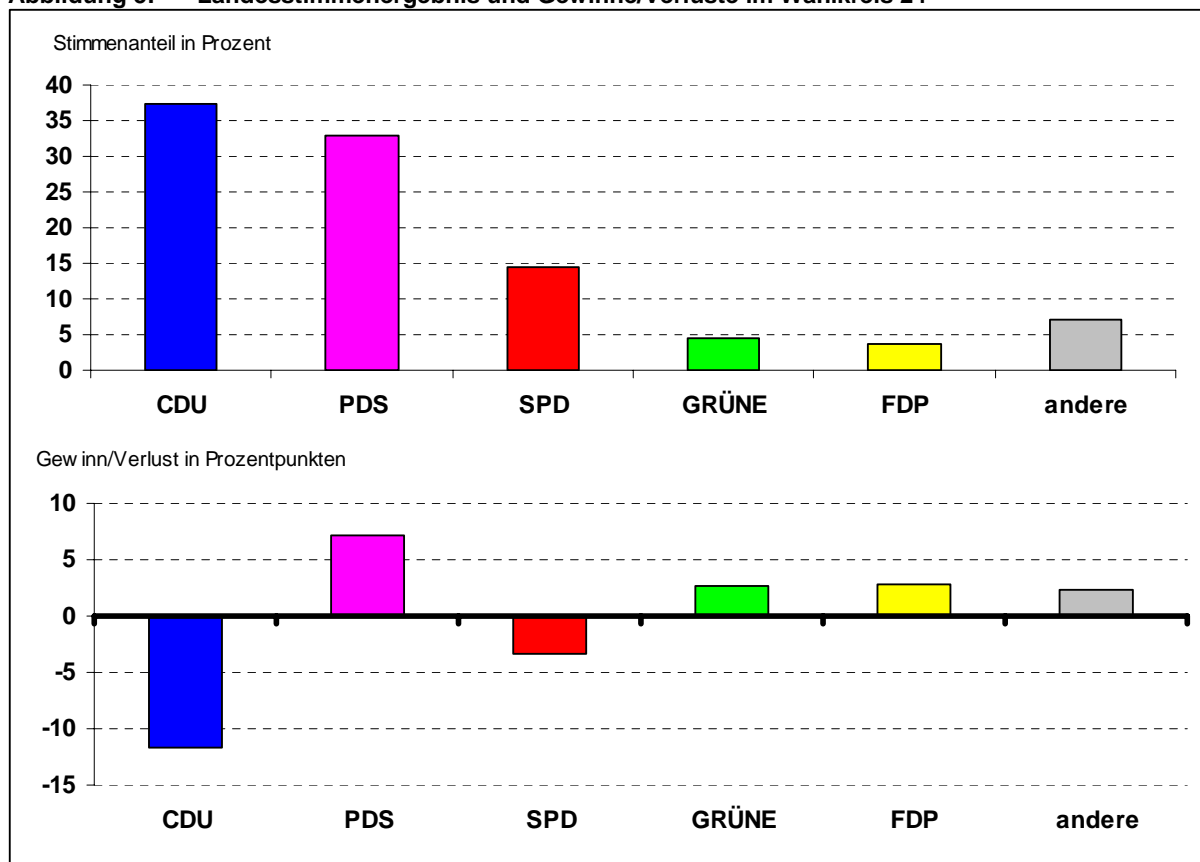

6.2.3 Wahlkreis 25 Erfurt II

58 Wahlbezirke

Wahlberechtigte insgesamt:	46 122
Wahlberechtigte ohne Sperrvermerk:	42 035
Wahlberechtigte mit Sperrvermerk:	4 087
Wahlberechtigte nach § 23 (2) ThürLWO:	0
Wähler:	23 869
Wähler mit Wahlschein:	3 704
Wahlbeteiligung:	51,8 %

Wahlkreisstimmen				Landesstimmen				
		Stimmen	Prozent			Stimmen	Prozent	
Ungültige Wahlkreisstimmen		1 073	4,5	Ungültige Landesstimmen		847	3,5	
Gültige Wahlkreisstimmen		22 796	95,5	Gültige Landesstimmen		23 022	96,5	
Von den gültigen Wahlkreisstimmen entfielen auf				Von den gültigen Landesstimmen entfielen auf				
Nr.	Name, Vorname	Partei		Nr.	Partei			
1	Panse, Michael	CDU	7 803	34,2	1	CDU	8 225	35,7
2	Blehschmidt, André	PDS	7 721	33,9	2	PDS	7 125	30,9
3	Bausewein, Andreas	SPD	3 730	16,4	3	SPD	3 407	14,8
4	Rothe, Astrid	GRÜNE	2 474	10,9	4	GRÜNE	2 150	9,3
				5	BSU	42	0,2	
				6	GRAUE	285	1,2	
				7	REP	334	1,5	
8	Möller, Andreas	FDP	1 068	4,7	8	FDP	829	3,6
				9	FREIE WÄHLER THÜRINGEN	185	0,8	
				10	KPD	46	0,2	
				11	NPD	205	0,9	
				12	ödp	50	0,2	
				13	ODAD	92	0,4	
				14	VIBT	47	0,2	
Gewählt ist: Michael Panse, CDU								

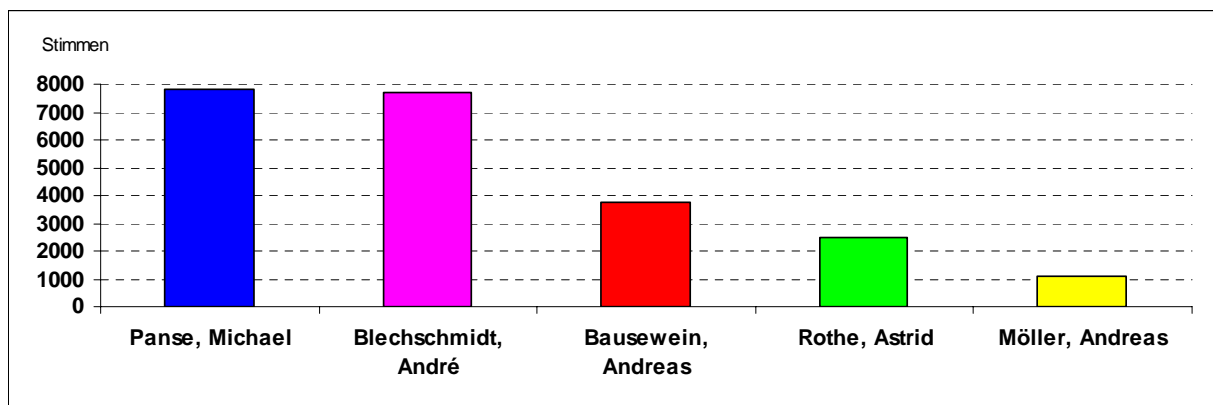

Wahlvergleich 2004 gegenüber 1999 (Landesstimmen)

Wahlkreis: **25 Erfurt II**

Stimmverhalten bei Landesstimmen	2004	1999	Gewinn/Verlust
	Prozent		Prozentpunkte
Wahlbeteiligung	51,8	62,4	
gültige Stimmen	96,5	98,9	
davon entfielen auf			
CDU	35,7	48,1	- 12,4
PDS	30,9	24,3	+ 6,6
SPD	14,8	18,1	- 3,3
GRÜNE	9,3	3,7	+ 5,6
BSU	0,2	-	+ 0,2
GRAUE	1,2	-	+ 1,2
REP	1,5	0,6	+ 0,9
FDP	3,6	0,9	+ 2,7
FREIE WÄHLER THÜRINGEN	0,8	-	+ 0,8
KPD	0,2	-	+ 0,2
NPD	0,9	0,1	+ 0,8
ödp	0,2	-	+ 0,2
ODAD	0,4	-	+ 0,4
VIBT	0,2	0,5	- 0,3
Sonstige ¹⁾	-	3,7	- 3,7

¹⁾ Sonstige 1999: DSU, DVU, DIE FRAUEN, FORUM, PBC

Abbildung 6: Landesstimmenergebnis und Gewinne/Verluste im Wahlkreis 25

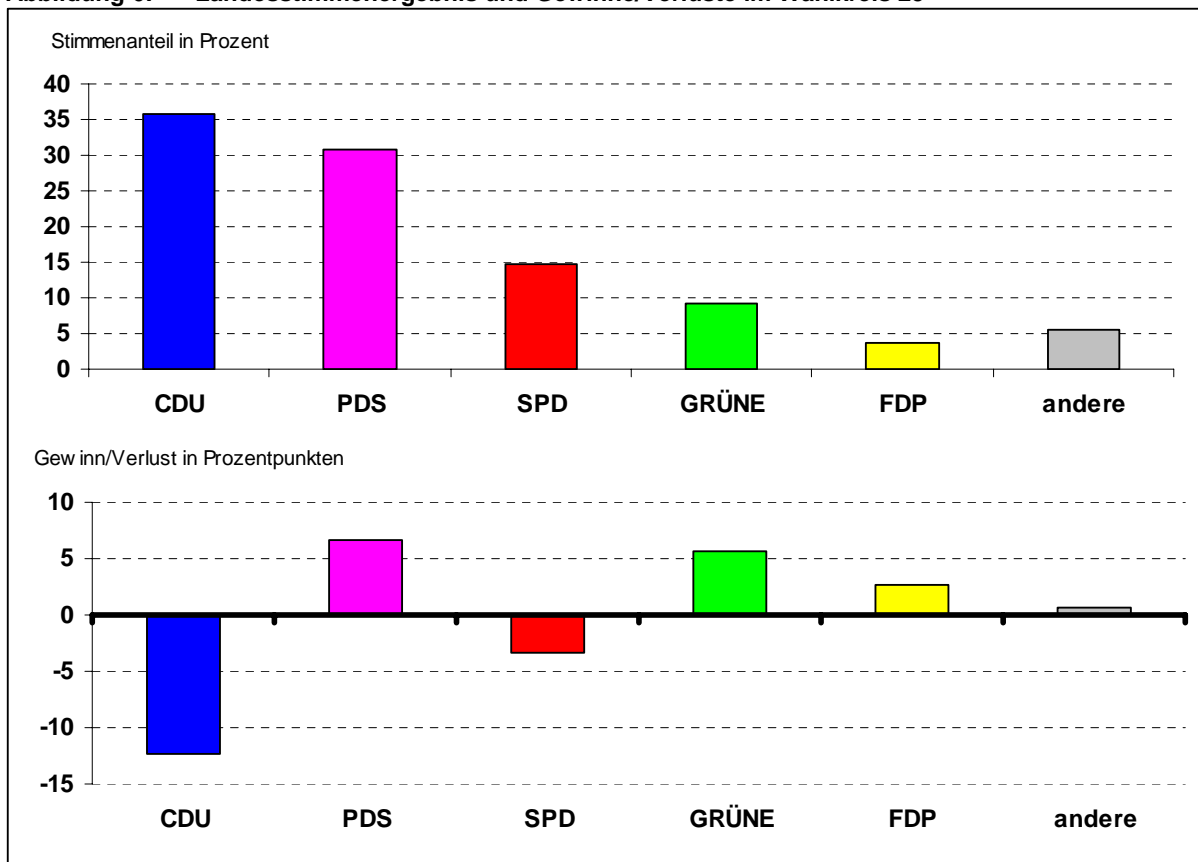

6.2.4 Wahlkreis 26 Erfurt III

54 Wahlbezirke

Wahlberechtigte insgesamt:	44 516
Wahlberechtigte ohne Sperrvermerk:	40 147
Wahlberechtigte mit Sperrvermerk:	4 369
Wahlberechtigte nach § 23 (2) ThürLWO:	0
Wähler:	23 662
Wähler mit Wahlschein:	4 000
Wahlbeteiligung:	53,2 %

Wahlkreisstimmen					Landesstimmen				
			Stimmen	Prozent				Stimmen	Prozent
Ungültige Wahlkreisstimmen			839	3,5	Ungültige Landesstimmen			688	2,9
Gültige Wahlkreisstimmen			22 823	96,5	Gültige Landesstimmen			22 974	97,1
Von den gültigen Wahlkreisstimmen entfielen auf					Von den gültigen Landesstimmen entfielen auf				
Nr.	Name, Vorname	Partei			Nr.	Partei			
1	Walsmann, Marion	CDU	8 218	36,0	1	CDU	8 499	37,0	
2	Stange, Karola	PDS	6 487	28,4	2	PDS	6 225	27,1	
3	Dr. Müller, Alfred	SPD	3 895	17,1	3	SPD	3 322	14,5	
4	Hoyer, Kathrin	GRÜNE	2 552	11,2	4	GRÜNE	2 797	12,2	
					5	BSU	34	0,1	
					6	GRAUE	305	1,3	
					7	REP	282	1,2	
8	Arens, Egidius	FDP	920	4,0	8	FDP	848	3,7	
					9	FREIE WÄHLER THÜRINGEN	212	0,9	
					10	KPD	55	0,2	
					11	NPD	193	0,8	
					12	ödp	64	0,3	
					13	ODAD	61	0,3	
					14	VIBT	77	0,3	
15	Seybold, Jürgen	Parteifrei	751	3,3					

Gewählt ist: Marion Walsmann, CDU

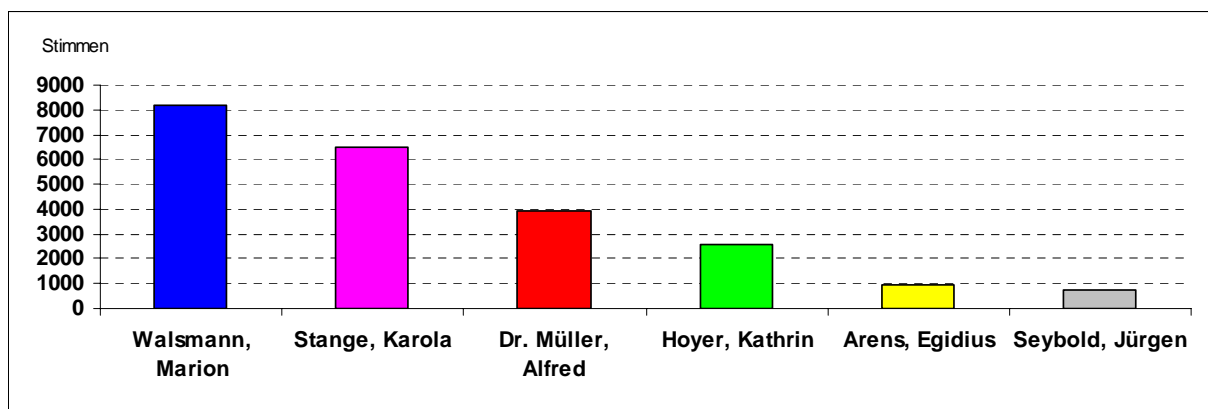

Wahlvergleich 2004 gegenüber 1999 (Landesstimmen)

Wahlkreis: **26 Erfurt III**

Stimmverhalten bei Landesstimmen	2004	1999	Gewinn/Verlust
	Prozent		Prozentpunkte
Wahlbeteiligung	53,2	62,2	
gültige Stimmen	97,1	98,9	
davon entfielen auf			
CDU	37,0	51,1	- 14,1
PDS	27,1	21,8	+ 5,3
SPD	14,5	17,1	- 2,6
GRÜNE	12,2	4,7	+ 7,5
BSU	0,1	-	+ 0,1
GRAUE	1,3	-	+ 1,3
REP	1,2	0,5	+ 0,7
FDP	3,7	0,9	+ 2,8
FREIE WÄHLER THÜRINGEN	0,9	-	+ 0,9
KPD	0,2	-	+ 0,2
NPD	0,8	0,1	+ 0,7
ödp	0,3	-	+ 0,3
ODAD	0,3	-	+ 0,3
VIBT	0,3	0,3	0,0
Sonstige ¹⁾	-	3,4	- 3,4

¹⁾ Sonstige 1999: DSU, DVU, DIE FRAUEN, FORUM, PBC

Abbildung 7: Landesstimmenergebnis und Gewinne/Verluste im Wahlkreis 26

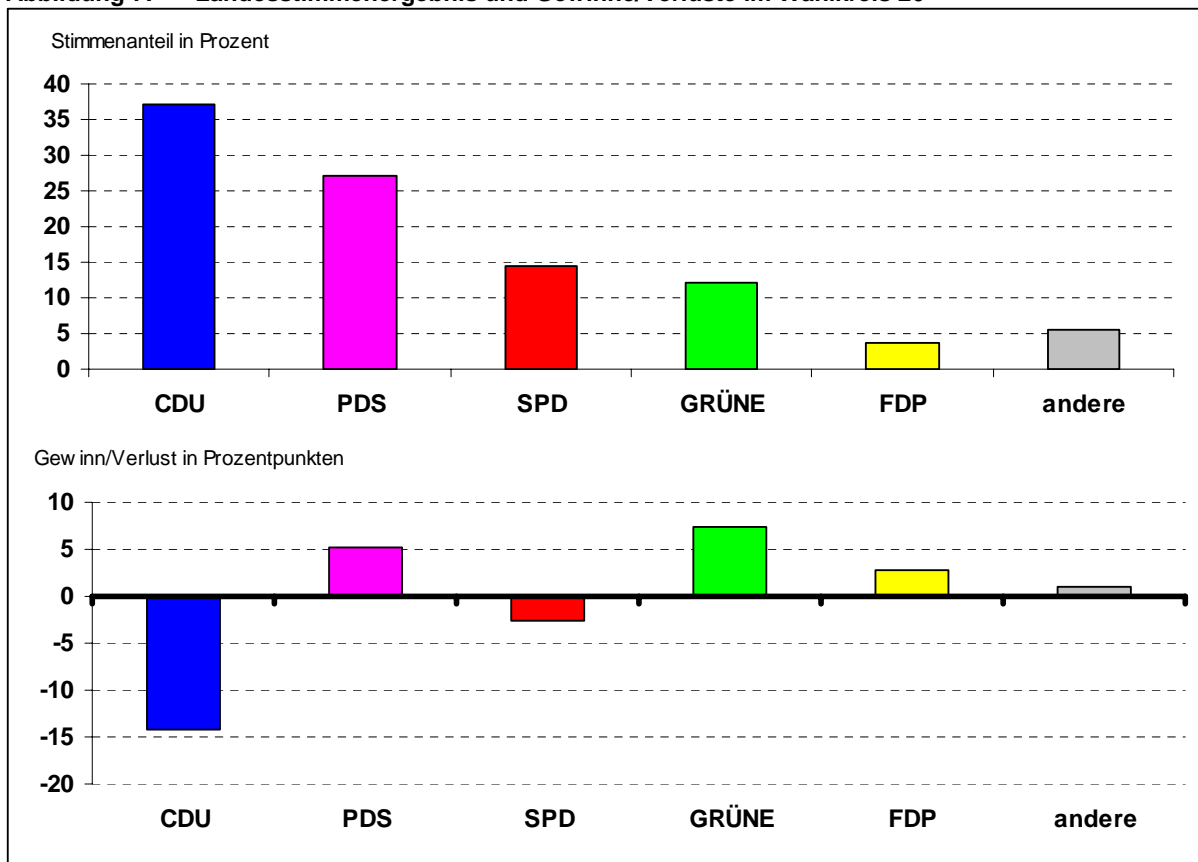

6.2.5 Wahlkreis 27 Erfurt IV

44 Wahlbezirke

Wahlberechtigte insgesamt:	37 970
Wahlberechtigte ohne Sperrvermerk:	34 633
Wahlberechtigte mit Sperrvermerk:	3 337
Wahlberechtigte nach § 23 (2) ThürLWO:	0
Wähler:	20 054
Wähler mit Wahlschein:	3 037
Wahlbeteiligung:	52,8 %

Wahlkreisstimmen					Landesstimmen				
			Stimmen	Prozent				Stimmen	Prozent
Ungültige Wahlkreisstimmen			942	4,7	Ungültige Landesstimmen			739	3,7
Gültige Wahlkreisstimmen			19 112	95,3	Gültige Landesstimmen			19 315	96,3
Von den gültigen Wahlkreisstimmen entfielen auf					Von den gültigen Landesstimmen entfielen auf				
Nr.	Name, Vorname	Partei			Nr.	Partei			
1	Schwäblein, Jörg	CDU	6 183	32,4	1	CDU	6 598	34,2	
2	Thierbach, Tamara	PDS	7 179	37,6	2	PDS	6 755	35,0	
3	Dietrich, Karin	SPD	3 196	16,7	3	SPD	2 772	14,4	
4	Zeng, Matthias	GRÜNE	1 227	6,4	4	GRÜNE	1 297	6,7	
					5	BSU	36	0,2	
					6	GRAUE	299	1,5	
					7	REP	276	1,4	
8	Pröhl, Annett	FDP	781	4,1	8	FDP	664	3,4	
					9	FREIE WÄHLER THÜRINGEN	164	0,8	
					10	KPD	64	0,3	
					11	NPD	193	1,0	
					12	ödp	43	0,2	
					13	ODAD	94	0,5	
15	Zerull, Jürgen	Zerull	546	2,9	14	VIBT	60	0,3	
Gewählt ist: Tamara Thierbach, PDS									

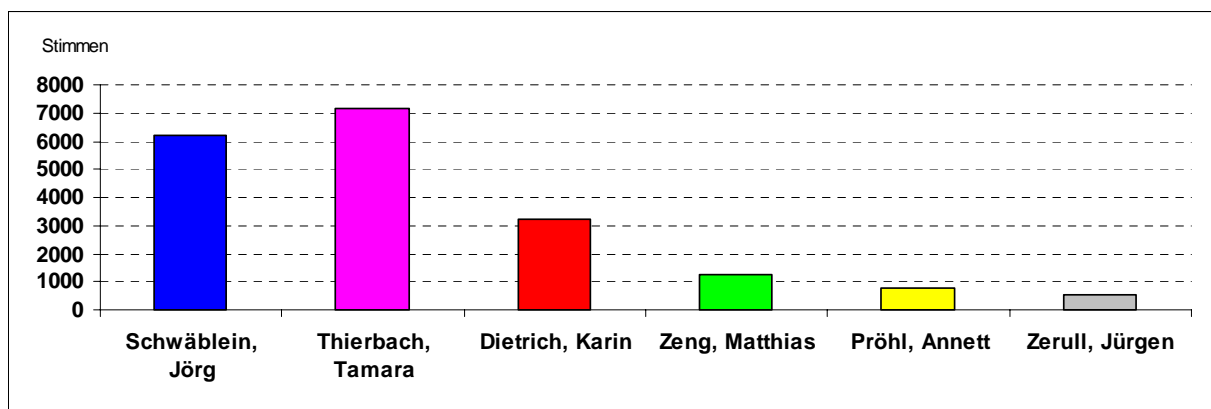

Wahlvergleich 2004 gegenüber 1999 (Landesstimmen)

Wahlkreis: **27 Erfurt IV**

Stimmverhalten bei Landesstimmen	2004	1999	Gewinn/Verlust
	Prozent		Prozentpunkte
Wahlbeteiligung	52,8	62,9	
gültige Stimmen	96,3	99,2	
davon entfielen auf			
CDU	34,2	46,6	- 12,4
PDS	35,0	28,8	+ 6,2
SPD	14,4	17,0	- 2,6
GRÜNE	6,7	2,6	+ 4,1
BSU	0,2	-	+ 0,2
GRAUE	1,5	-	+ 1,5
REP	1,4	0,5	+ 0,9
FDP	3,4	0,7	+ 2,7
FREIE WÄHLER THÜRINGEN	0,8	-	+ 0,8
KPD	0,3	-	+ 0,3
NPD	1,0	0,1	+ 0,9
ödp	0,2	-	+ 0,2
ODAD	0,5	-	+ 0,5
VIBT	0,3	0,2	+ 0,1
Sonstige ¹⁾	-	3,5	- 3,5

¹⁾ Sonstige 1999: DSU, DVU, DIE FRAUEN, FORUM, PBC

Abbildung 8: Landesstimmenergebnis und Gewinne/Verluste im Wahlkreis 27

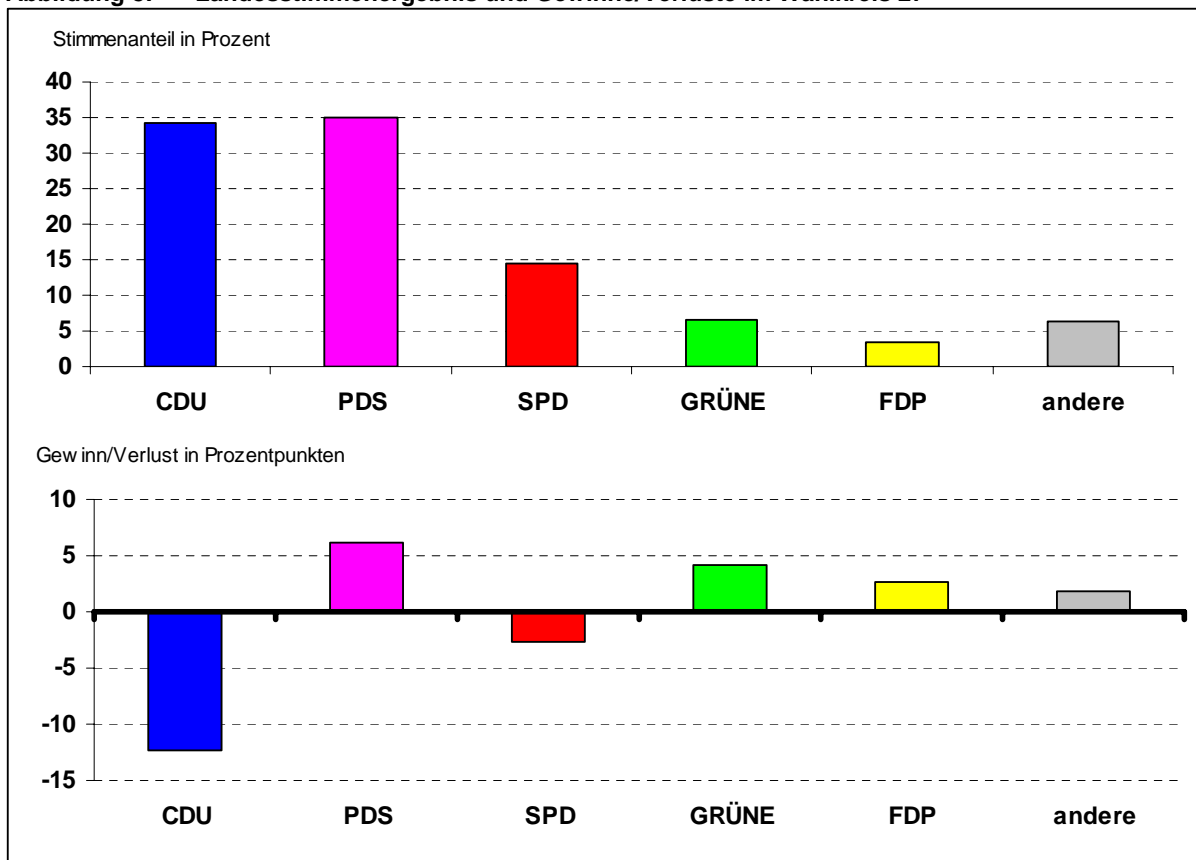

6.3 Europawahlergebnis auf Stadtteilebene

Stadtteil		WBET	CDU		SPD		PDS		GRÜNE		FDP		andere	
		%	abs.	%	abs.	%	abs.	%	abs.	%	abs.	%	abs.	%
01	Altstadt	40,3	1.466	30,2	691	14,3	1.187	24,5	777	16,0	224	4,6	503	10,4
02	Löbervorstadt	49,2	1.388	30,5	791	17,4	1.002	22,1	777	17,1	189	4,2	397	8,7
03	Brühlervorstadt	50,4	1.502	32,5	752	16,3	963	20,9	795	17,2	244	5,3	359	7,8
04	Andreasvorstadt	38,7	1.212	27,7	715	16,4	1.190	27,2	582	13,3	175	4,0	496	11,4
05	Berliner Platz	36,6	482	26,1	334	18,1	719	39,0	66	3,6	41	2,2	203	11,0
06	Rieth	35,4	462	28,0	276	16,7	586	35,6	75	4,6	50	3,0	199	12,1
07	Johannesvorstadt	33,9	364	26,3	214	15,4	452	32,6	162	11,7	56	4,0	138	10,0
08	Krämpfervorstadt	41,3	1.231	27,7	717	16,1	1.256	28,3	539	12,1	183	4,1	519	11,7
09	Hohenwinden	48,6	278	32,9	143	16,9	268	31,7	44	5,2	24	2,8	88	10,4
10	Roter Berg	37,8	597	28,2	354	16,7	815	38,5	82	3,9	58	2,7	210	9,9
11	Daberstedt	48,5	1.560	28,6	987	18,1	1.595	29,2	569	10,4	222	4,1	531	9,7
12	Dittelstedt	51,5	180	45,0	53	13,3	82	20,5	22	5,5	21	5,3	42	10,5
13	Melchendorf	41,5	971	27,5	501	14,2	1.245	35,3	238	6,8	134	3,8	436	12,4
14	Wiesenhügel	38,2	437	23,0	303	16,0	744	39,2	99	5,2	54	2,8	262	13,8
15	Herrenberg	39,1	659	25,1	413	15,7	1.032	39,3	146	5,6	78	3,0	299	11,4
16	Hochheim	56,8	506	40,1	183	14,5	255	20,2	142	11,3	66	5,2	110	8,7
17	Bischleben-Stedten	49,3	248	38,1	119	18,3	142	21,8	63	9,7	21	3,2	58	8,9
18	Möbisburg-Rhoda	50,2	166	35,8	73	15,7	116	25,0	38	8,2	19	4,1	52	11,2
19	Schmira	55,8	156	46,8	51	15,3	77	23,1	20	6,0	11	3,3	18	5,4
20	Bindersleben	55,3	196	34,3	106	18,6	154	27,0	37	6,5	22	3,9	56	9,8
21	Marbach	58,2	519	33,2	280	17,9	367	23,5	141	9,0	75	4,8	180	11,5
22	Gispersleben	49,3	677	41,4	263	16,1	347	21,2	101	6,2	67	4,1	179	11,0
23	Moskauer Platz	36,1	755	27,5	447	16,3	1.035	37,7	112	4,1	79	2,9	320	11,6
24	Ilversgehofen	37,1	888	29,6	489	16,3	942	31,4	237	7,9	104	3,5	336	11,2
25	Johannesplatz	41,7	509	26,3	326	16,8	773	39,9	97	5,0	47	2,4	183	9,5
26	Mittelhausen	52,3	207	43,6	53	11,2	112	23,6	23	4,8	25	5,3	55	11,6
27	Stotternheim	45,6	527	40,4	165	12,6	338	25,9	66	5,1	64	4,9	145	11,1
28	Schwerborn	58,3	138	46,8	37	12,5	67	22,7	12	4,1	11	3,7	30	10,2
29	Kerspleben	58,3	313	40,8	107	13,9	186	24,2	33	4,3	38	4,9	91	11,8
30	Vieselbach	46,6	252	29,6	140	16,5	259	30,5	60	7,1	37	4,4	102	12,0
31	Linderbach	59,8	141	35,3	69	17,3	115	28,8	19	4,8	15	3,8	40	10,0
32	Büßleben	60,0	230	40,9	82	14,6	117	20,8	44	7,8	37	6,6	53	9,4
33	Niedernissa	53,3	267	39,8	88	13,1	191	28,5	48	7,2	28	4,2	49	7,3
34	Windischholzhausen	57,5	245	33,8	128	17,7	208	28,7	71	9,8	30	4,1	43	5,9
35	Egstedt	55,6	110	44,9	37	15,1	45	18,4	17	6,9	15	6,1	21	8,6
36	Waltersleben	55,0	83	41,7	22	11,1	46	23,1	18	9,0	16	8,0	14	7,0
37	Molsdorf	52,2	103	44,2	33	14,2	43	18,5	16	6,9	6	2,6	32	13,7
38	Ermstedt	57,7	78	39,4	29	14,6	49	24,7	9	4,5	10	5,1	23	11,6
39	Frienstedt	52,4	218	39,1	73	13,1	149	26,7	22	3,9	36	6,5	60	10,8
40	Alach	56,0	225	37,9	77	13,0	162	27,3	32	5,4	45	7,6	52	8,8
41	Tiefthal	58,5	259	47,3	71	13,0	115	21,0	38	6,9	26	4,8	38	6,9
42	Kühnhausen	49,0	196	39,9	71	14,5	108	22,0	18	3,7	28	5,7	70	14,3
43	Hochstedt	59,2	66	44,6	25	16,9	24	16,2	7	4,7	4	2,7	22	14,9
44	Töttelstädt	51,5	117	44,5	40	15,2	55	20,9	15	5,7	11	4,2	25	9,5
45	Sulzer Siedlung	56,6	178	35,0	70	13,8	152	29,9	20	3,9	18	3,5	70	13,8
46	Urbich	51,8	165	34,0	77	15,8	146	30,0	29	6,0	15	3,1	54	11,1
47	Gottstedt	63,2	48	39,7	22	18,2	20	16,5	10	8,3	4	3,3	17	14,0
48	Azmannsdorf	60,2	61	36,7	25	15,1	39	23,5	4	2,4	11	6,6	26	15,7
49	Rohda (Haarberg)	63,6	69	44,2	13	8,3	37	23,7	5	3,2	9	5,8	23	14,7
50	Salomonsborn	62,0	208	37,1	80	14,3	145	25,9	44	7,9	29	5,2	54	9,6
52	Töttleben	61,3	64	37,0	29	16,8	45	26,0	13	7,5	4	2,3	18	10,4
99	Briefwahlvorstände	-	3.705	29,9	2.076	16,7	3.479	28,0	1.525	12,3	468	3,8	1.155	9,3
	Erfurt, insgesamt	51,7	25682	31,0	13320	16,1	23796	28,7	8179	9,9	3304	4,0	8556	10,3

Die Wahlberechtigten des Stadtteils 51 Schaderode haben in Alach und die Wahlberechtigten des Stadtteils 53 Wallichen haben in Vieselbach ihr Wahlrecht wahrgenommen.

6.4 Landesstimmenergebnis der Landtagswahl auf Stadtteilebene

Stadtteil		WBET	CDU		PDS		SPD		GRÜNE		FDP		andere	
		%	abs.	%	abs.	%	abs.	%	abs.	%	abs.	%	abs.	%
01	Altstadt	40,3	1.729	36,0	1.268	26,4	634	13,2	700	14,6	186	3,9	283	5,9
02	Löbervorstadt	49,6	1.662	36,4	1.145	25,1	731	16,0	641	14,1	172	3,8	210	4,6
03	Brühlervorstadt	50,4	1.789	39,2	1.093	23,9	657	14,4	686	15,0	176	3,9	167	3,7
04	Andreasvorstadt	38,7	1.456	33,6	1.321	30,4	641	14,8	477	11,0	183	4,2	261	6,0
05	Berliner Platz	36,6	516	28,4	777	42,8	284	15,7	51	2,8	35	1,9	151	8,3
06	Rieth	35,5	532	32,8	593	36,6	263	16,2	63	3,9	43	2,7	126	7,8
07	Johannesvorstadt	34,0	420	30,7	478	35,0	187	13,7	140	10,2	52	3,8	90	6,6
08	Krämpfervorstadt	41,3	1.436	32,3	1.402	31,6	636	14,3	483	10,9	172	3,9	314	7,1
09	Hohenwinden	49,0	283	33,5	304	35,9	138	16,3	42	5,0	39	4,6	40	4,7
10	Roter Berg	37,8	656	31,4	850	40,7	300	14,4	75	3,6	52	2,5	157	7,5
11	Daberstedt	48,6	1.879	34,6	1.711	31,5	872	16,1	473	8,7	205	3,8	286	5,3
12	Dittelstedt	51,5	198	50,1	94	23,8	46	11,6	15	3,8	17	4,3	25	6,3
13	Melchendorf	41,6	1.097	31,4	1.371	39,3	435	12,5	179	5,1	118	3,4	290	8,3
14	Wiesenhügel	38,2	524	28,1	767	41,2	268	14,4	75	4,0	56	3,0	173	9,3
15	Herrenberg	39,1	787	29,9	1.092	41,5	365	13,9	139	5,3	71	2,7	178	6,8
16	Hochheim	56,8	575	45,9	302	24,1	146	11,7	114	9,1	57	4,5	59	4,7
17	Bischleben-Stedten	49,3	294	45,9	161	25,2	95	14,8	50	7,8	14	2,2	26	4,1
18	Möbisburg-Rhoda	50,4	187	40,8	122	26,6	64	14,0	34	7,4	17	3,7	34	7,4
19	Schmira	56,0	164	49,4	77	23,2	52	15,7	15	4,5	5	1,5	19	5,7
20	Bindersleben	55,5	227	40,2	163	28,9	89	15,8	29	5,1	16	2,8	40	7,1
21	Marbach	58,4	595	38,2	413	26,5	241	15,5	132	8,5	84	5,4	94	6,0
22	Gispersleben	49,4	752	46,3	394	24,2	219	13,5	80	4,9	58	3,6	122	7,5
23	Moskauer Platz	36,3	838	30,9	1.082	39,9	403	14,8	99	3,6	77	2,8	216	8,0
24	Ilversgehofen	37,2	1.039	34,8	1.016	34,1	430	14,4	212	7,1	89	3,0	196	6,6
25	Johannesplatz	41,9	570	29,9	808	42,4	278	14,6	90	4,7	42	2,2	117	6,1
26	Mittelhausen	52,3	219	46,0	111	23,3	60	12,6	21	4,4	29	6,1	36	7,6
27	Stotternheim	45,6	588	45,6	346	26,8	147	11,4	54	4,2	64	5,0	90	7,0
28	Schwerborn	58,5	157	52,5	69	23,1	27	9,0	14	4,7	12	4,0	20	6,7
29	Kerspleben	58,5	363	47,6	186	24,4	82	10,8	39	5,1	44	5,8	48	6,3
30	Vieselbach	46,6	287	34,5	264	31,7	139	16,7	43	5,2	43	5,2	57	6,8
31	Linderbach	59,9	161	40,9	118	29,9	53	13,5	20	5,1	15	3,8	27	6,9
32	Büßleben	60,0	278	48,8	125	21,9	61	10,7	37	6,5	34	6,0	35	6,1
33	Niedernissa	53,3	301	45,0	208	31,1	76	11,4	46	6,9	16	2,4	22	3,3
34	Windischholzhausen	57,6	295	40,7	208	28,7	116	16,0	57	7,9	24	3,3	25	3,4
35	Egstedt	55,6	117	48,0	51	20,9	33	13,5	19	7,8	16	6,6	8	3,3
36	Waltersleben	55,5	102	49,8	45	22,0	21	10,2	13	6,3	14	6,8	10	4,9
37	Molsdorf	52,4	113	48,9	48	20,8	30	13,0	16	6,9	8	3,5	16	6,9
38	Ermstedt	57,8	82	43,6	48	25,5	23	12,2	10	5,3	9	4,8	16	8,5
39	Frienstedt	52,4	231	42,1	162	29,5	66	12,0	19	3,5	27	4,9	44	8,0
40	Alach	56,0	259	43,8	175	29,6	70	11,8	24	4,1	28	4,7	35	5,9
41	Tiefthal	58,5	275	50,4	132	24,2	52	9,5	35	6,4	28	5,1	24	4,4
42	Kühnhausen	49,2	220	45,7	115	23,9	71	14,8	13	2,7	18	3,7	44	9,1
43	Hochstedt	59,6	69	48,3	21	14,7	24	16,8	5	3,5	4	2,8	20	14,0
44	Töttelstädt	51,5	129	49,0	67	25,5	30	11,4	8	3,0	12	4,6	17	6,5
45	Sulzer Siedlung	56,6	194	39,0	165	33,1	58	11,6	18	3,6	19	3,8	44	8,8
46	Urbich	52,1	193	40,1	161	33,5	58	12,1	32	6,7	8	1,7	29	6,0
47	Gottstedt	64,2	53	44,9	24	20,3	17	14,4	6	5,1	7	5,9	11	9,3
48	Azmannsdorf	60,8	69	40,6	41	24,1	22	12,9	5	2,9	6	3,5	27	15,9
49	Rohda (Haarberg)	63,6	79	51,6	37	24,2	17	11,1	4	2,6	6	3,9	10	6,5
50	Salomonsborn	62,3	251	44,5	152	27,0	74	13,1	31	5,5	24	4,3	32	5,7
52	Töttleben	61,3	75	44,4	51	30,2	23	13,6	9	5,3	4	2,4	7	4,1
99	Briefwahlvorstände	-	4.275	34,9	3.690	30,1	2.017	16,5	1.284	10,5	396	3,2	578	4,7
	Erfurt, insgesamt	51,8	29640	36,1	25624	31,2	11941	14,5	6976	8,5	2951	3,6	5006	6,1

Die Wahlberechtigten des Stadtteils 51 Schaderode haben in Alach und die Wahlberechtigten des Stadtteils 53 Wallichen haben in Vieselbach ihr Wahlrecht wahrgenommen.

6.5 Analyse

Am 13.06.2004 fanden Wahlen zum Europäischen Parlament und zum 4. Thüringer Landtag statt.

Für einen Vergleich des Erfurter Wahlergebnisses auf Bundesebene wird das Europawahlergebnis verwendet.

Abbildung 9: Stimmenergebnis auf Bundes-, Landes- und Stadtebene bei der Wahl zum Europäischen Parlament am 13.06.2004

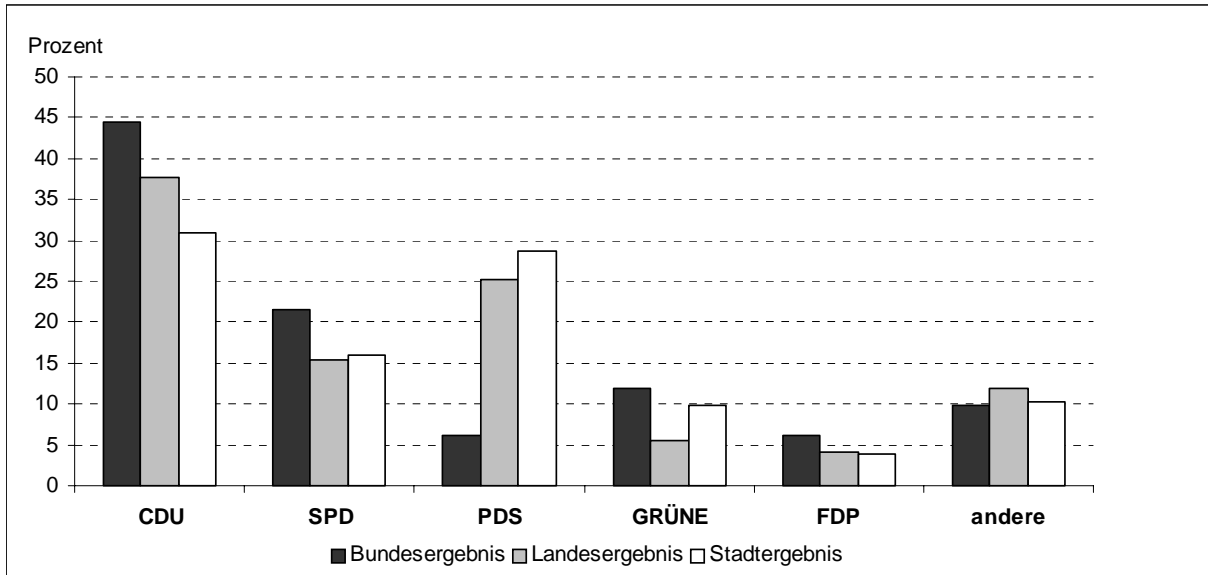

Legende: CDU einschließlich CSU-Anteil

Abbildung 10: Gewinne/Verluste auf Bundes-, Landes- und Stadtebene bei der Wahl zum Europäischen Parlament am 13.06.2004

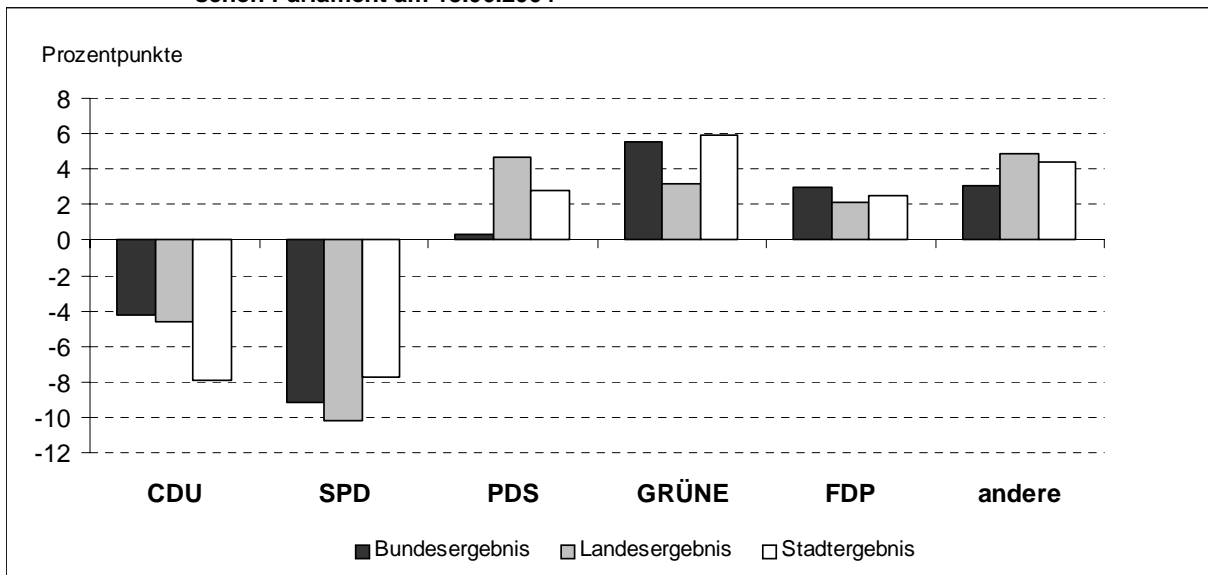

Legende: CDU einschließlich CSU-Anteil

CDU und SPD haben gegenüber der Wahl 1999 verloren, alle anderen größeren Parteien haben gewonnen.

Im Vergleich zur Bundes- und Landesebene hat die CDU in Erfurt stärker verloren. Die PDS hat auf Landesebene 4,7 Prozentpunkte gewonnen, das sind deutlich mehr als die 2,8 Prozentpunkte in der Landeshauptstadt Erfurt. Die GRÜNEN liegen mit 5,9 Prozentpunkten über dem Landesdurchschnitt mit nur 3,2 Prozentpunkten.

Bei dem Landtagswahlergebnis ähnelt das Erfurter Landesstimmenergebnis dem Landestrend.

Im 4. Thüringer Landtag ist die CDU mit 45 Sitzen vertreten und hat damit nach wie vor die absolute Mehrheit der Sitze, gefolgt von der PDS mit 28 Sitzen und der SPD mit 15 Sitzen.

Die CDU ist ebenso wie im Landtag in Erfurt stärkste politische Kraft, gefolgt von PDS und SPD. Gegenüber dem Landesergebnis haben die GRÜNEN in Erfurt die 5-Prozenthürde mit 8,5 Prozent überschritten. Im Landesdurchschnitt erreichen die GRÜNEN nur 4,5 Prozent und die FDP nur 3,6 Prozent.

Abbildung 11: Stimmenergebnis auf Landes- und Stadtebene bei der Landtagswahl am 13.06.2004



Abbildung 12: Gewinne/Verluste auf Landes- und Stadtebene bei der Landtagswahl am 13.06.2004



Die CDU hat in der Landeshauptstadt Erfurt stärker verloren als im Landesdurchschnitt, PDS und GRÜNE haben stärker gewonnen.

Abbildung 13: Wählerverhalten für die Landesstimmen im Wahlkreis 24 in der Stadt Erfurt seit 1990

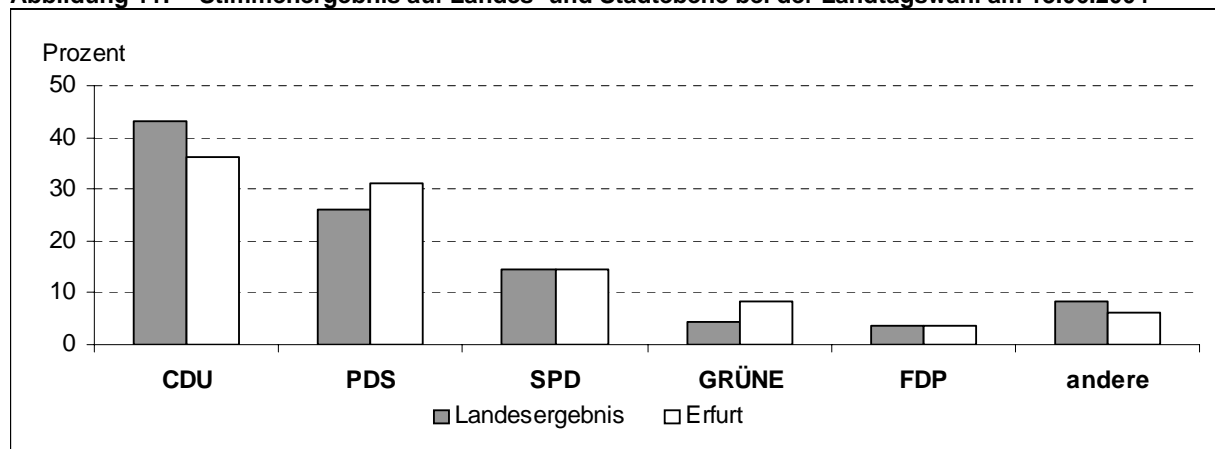
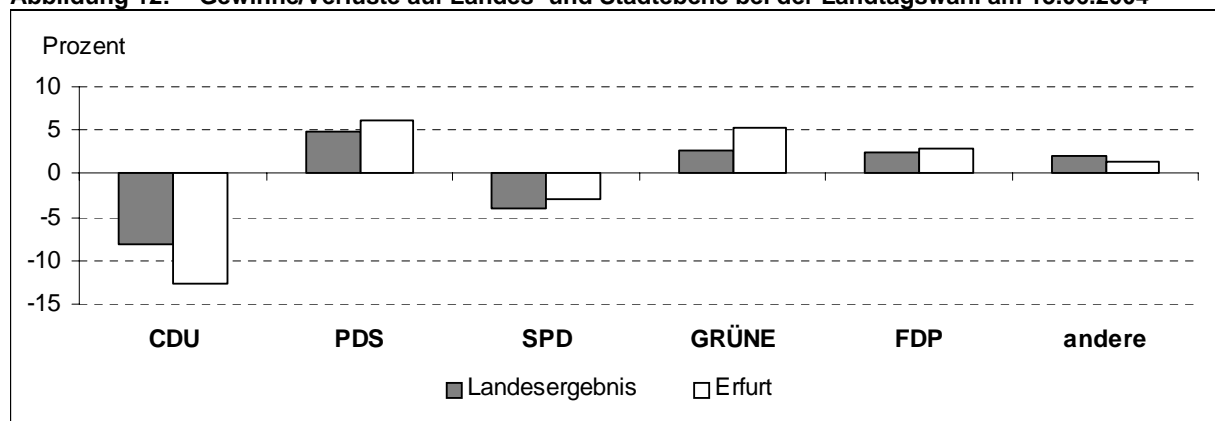
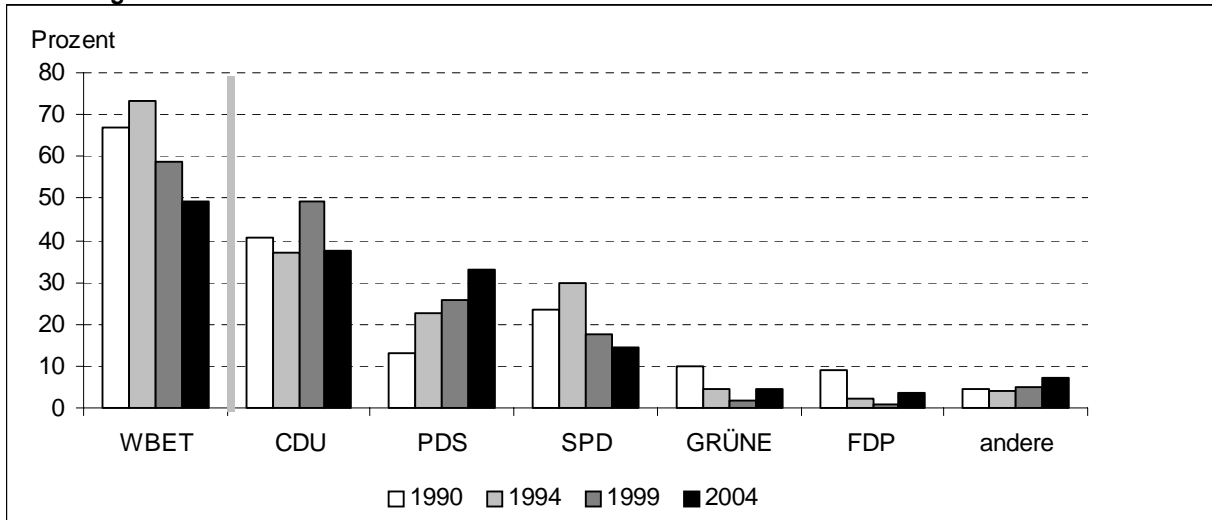

Legende: WBET - Wahlbeteiligung

Abbildung 14: Wählerverhalten für die Landesstimmen im Wahlkreis 25 in der Stadt Erfurt seit 1990

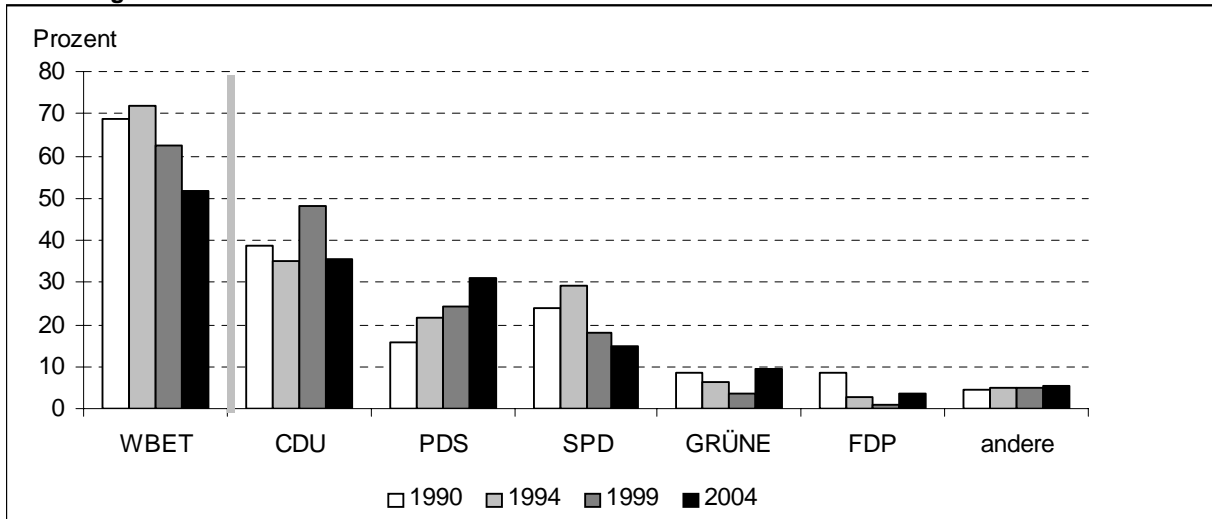

Legende: WBET - Wahlbeteiligung

Abbildung 15: Wählerverhalten für die Landesstimmen im Wahlkreis 26 in der Stadt Erfurt seit 1990

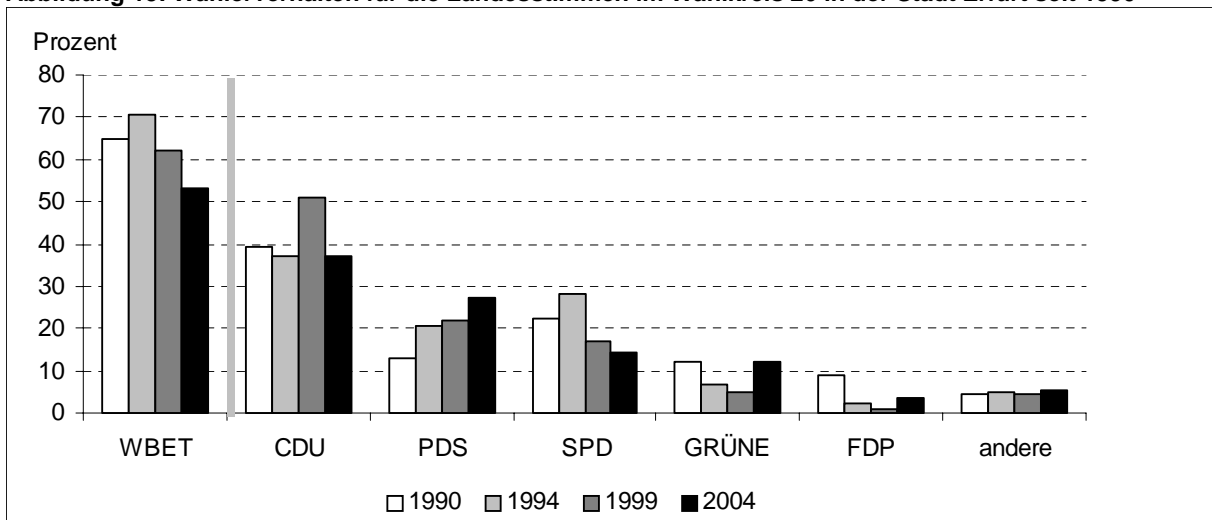

Legende: WBET - Wahlbeteiligung

Abbildung 16: Wählerverhalten für die Landesstimmen im Wahlkreis 27 in der Stadt Erfurt seit 1990

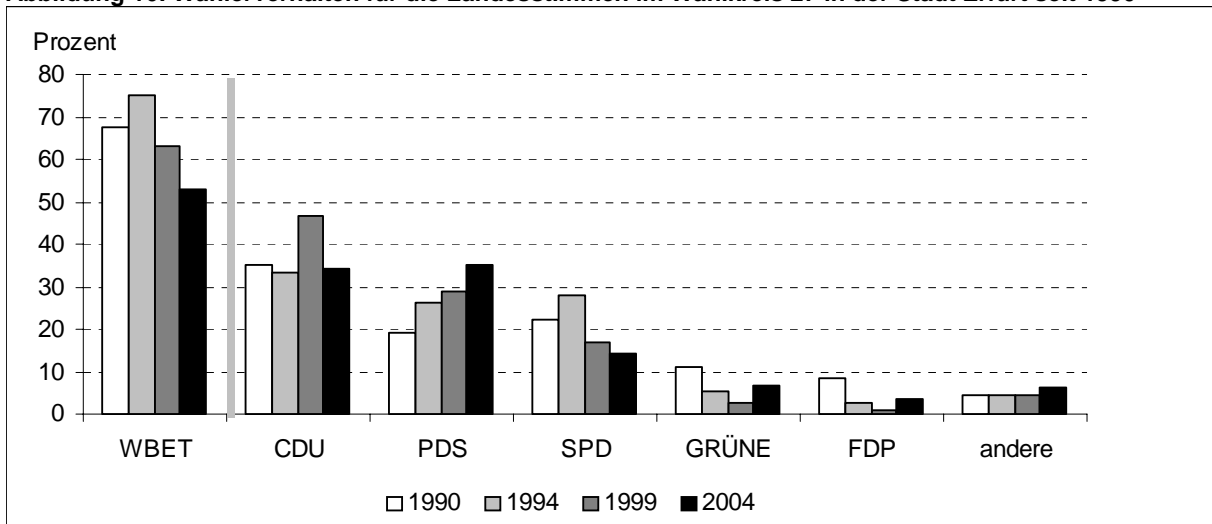

Legende: WBET - Wahlbeteiligung

6.6 Kleinräumige Analyse des Landtagswahlergebnisses

Abbildung 17; Europawahl- und Landtagswahlergebnis (Landesstimmenanteil) in der Landeshauptstadt Erfurt im Vergleich

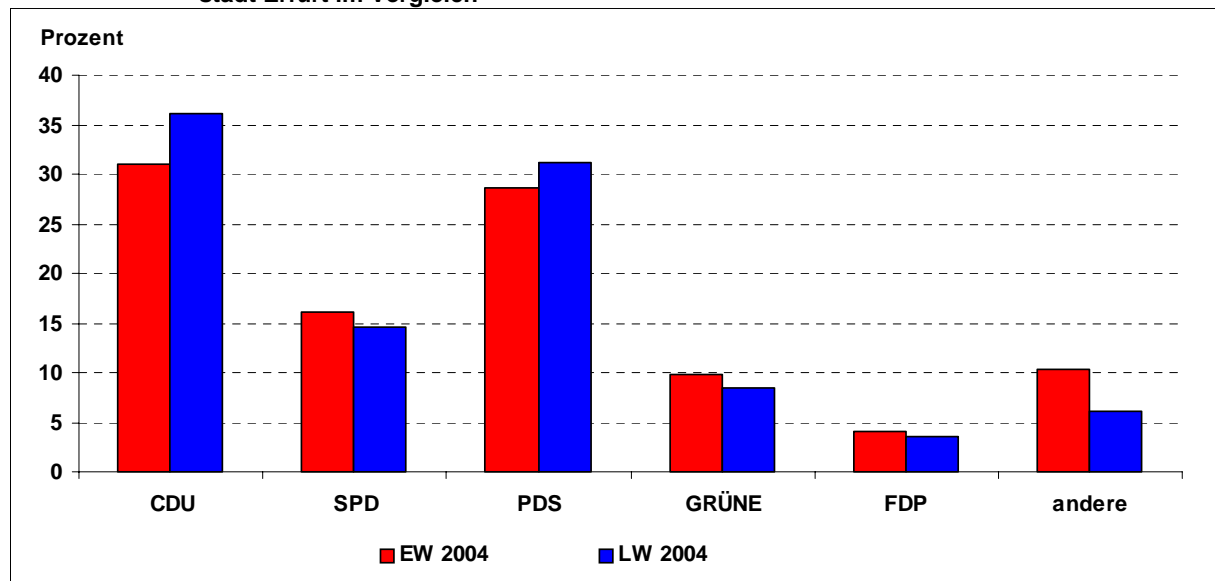

Von dem Abstimmungsverhalten haben beide Wahlen ähnliche parteibezogene Tendenzen. Damit wird für die folgende Analyse das Landesstimmenergebnis der Landtagswahl benutzt. Die Analyseergebnisse sind auf das Europawahlergebnis übertragbar.

Von der Tendenz her hat bei beiden Wahlen die CDU die höchsten Stimmenanteile erhalten, gefolgt von der PDS an zweiter Stelle und der SPD an dritter Stelle. GRÜNE erhielten bei beiden Wahlen deutlich mehr als fünf Prozent und liegen auf dem vierten Platz vor der FDP, die bei beiden Wahlen unter fünf Prozent der Stimmen erreichte.

CDU und PDS haben bei der Landtagswahl einen höheren Prozentanteil erhalten als bei der Europawahl.

Für eine vollständige kleinräumige Analyse werden die Landesstimmenergebnisse auf die Ebene des Siedlungsstrukturtyps aggregiert (Urnen- und Briefwahlergebnisse). Das bietet die Möglichkeit, die Briefwahlergebnisse unmittelbar und vollständig mit einzubeziehen. (Die Briefwahlunterschriften waren eindeutig dem Landtagswahlkreis und dem Siedlungsstrukturtyp zuzuordnen, aber nicht mehr dem Stadtteil). Die drei Siedlungsstrukturtypen städtisch, Plattenbau und dörflich sind charakterisierend und haben sich in der Stadt Erfurt bewährt.

Abbildung 18: Wahlbeteiligung auf Siedlungsstrukturebene bei der Landtagswahl 2004

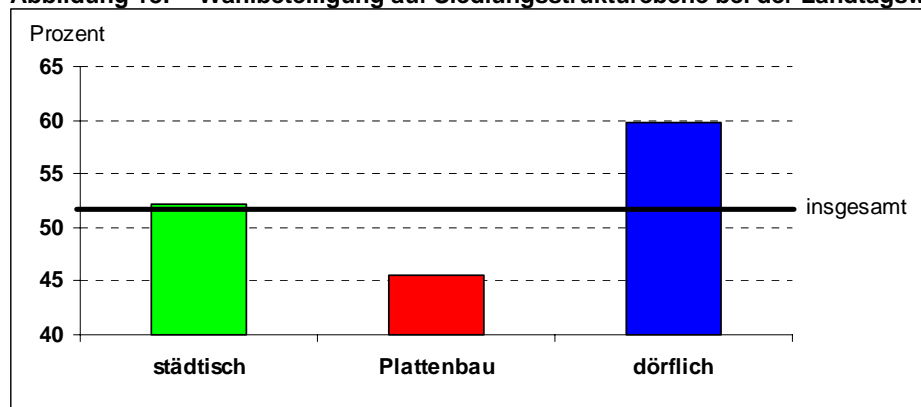

Die Wahlbeteiligung ist in den dörflichen Stadtteilen am höchsten.

Abbildung 19: Abstimmungsverhalten in den Urnenwahlbezirken und der Briefwahl bei der Landtagswahl 2004

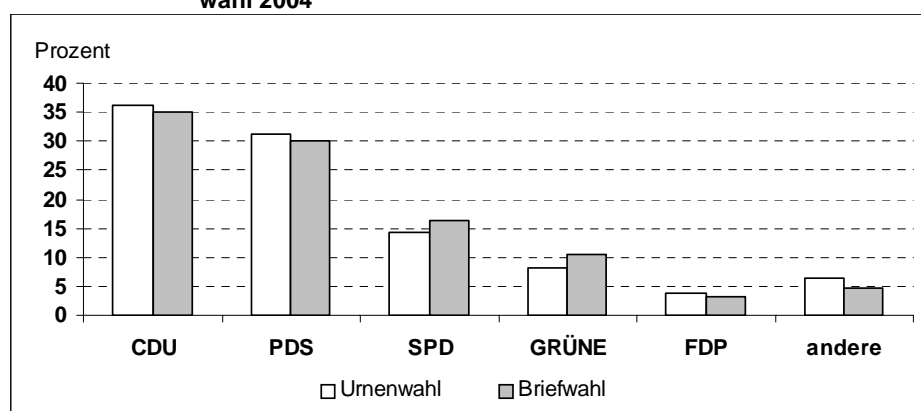

SPD und GRÜNE haben leicht von der Briefwahl profitiert.

Abbildung 20: Landesstimmenergebnis bei der Landtagswahl 2004 auf Siedlungsstrukturebene



Abbildung 21: Prozentanteile Landesstimmenergebnis bei der Landtagswahl 2004 auf Siedlungsstrukturebene



Die CDU hat ihre Hochburgen in den dörflichen Stadtteilen. Zum anderen hat die PDS in den Plattenbaustadtteilen ihre besten Ergebnisse und liegt hier vor der CDU. In allen drei Siedlungsstrukturtypen liegt die SPD an dritter Stelle. In den städtischen Stadtteilen liegt die SPD mit 15 Prozent 3 Prozentpunkte vor den GRÜNEN.

6.7 Korrelationsanalyse auf der Ebene der Stadtteile

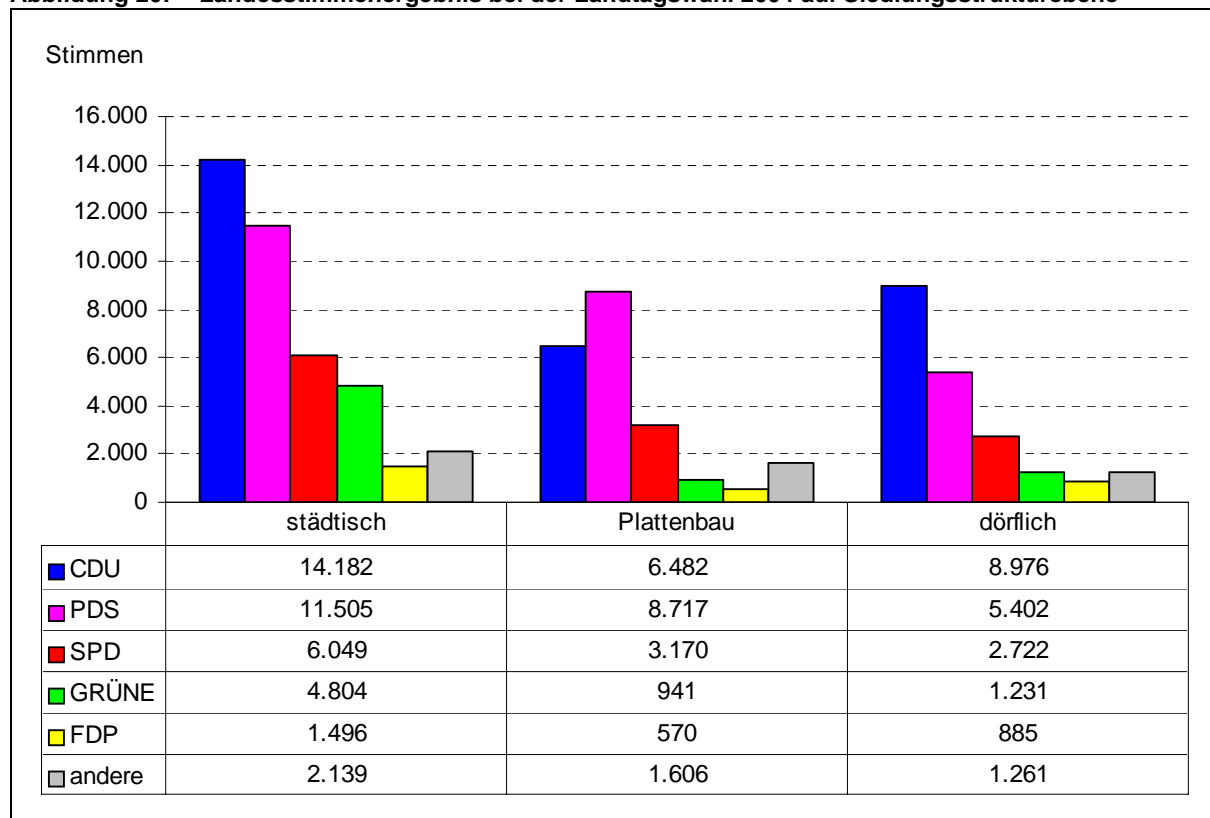
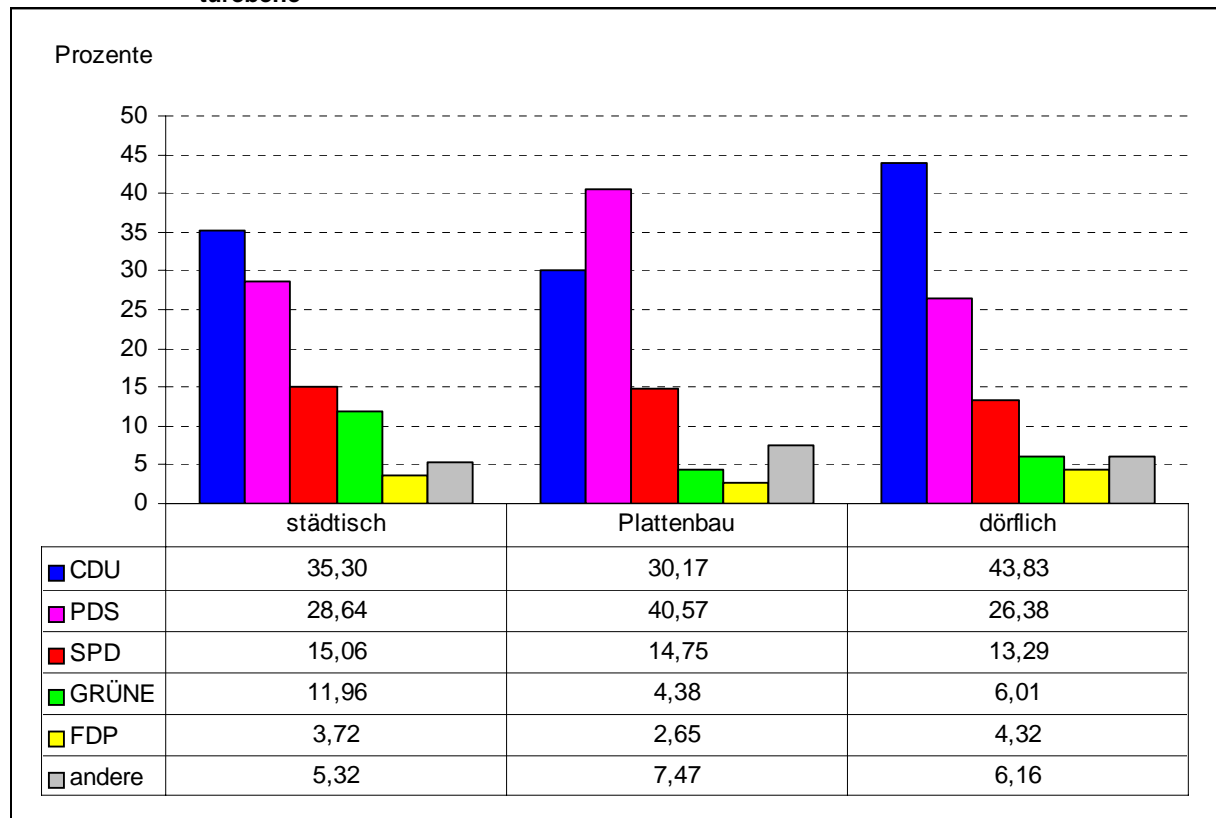
Eine Analyse auf Stadtteilebene ist nur für die Urnenwahlbezirke möglich, da sich die Briefwahlergebnisse den Stadtteilen nicht eindeutig zuordnen lassen.

Oftmals hängen die Ergebnisse der Parteien tendenziell eng mit statistischen Kennziffern zusammen. Dieser Zusammenhang lässt sich unter anderem mit dem Korrelationsfaktor ausdrücken.

Erläuterung:

Mit dem Korrelationsfaktor wird der Zusammenhang zwischen zwei Datenreihen beschrieben. Ein positiver Korrelationsfaktor ist ein Zeichen dafür, dass hohe Werte der einen Datenreihe mit hohen Werten der anderen zusammenhängen, bzw. ein negativer Korrelationsfaktor, dass niedrige Werte der einen Datenreihe mit hohen Werten der anderen verbunden sind. Die Absolutwerte sind dann ein Grad für diesen Zusammenhang.

Zur Verdeutlichung der Trends sind die Stadtteilmarkierungen entsprechend ihres Siedlungsstrukturtyps gefärbt.

Abbildung 22: Zusammenhang von Wahlbeteiligung und CDU-Ergebnis auf Stadtteilebene

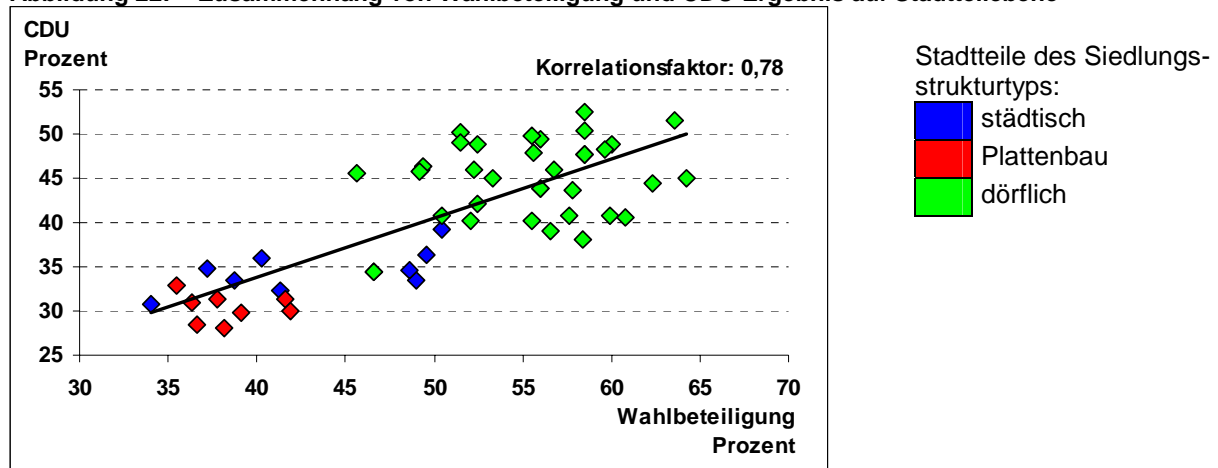

Die CDU profitiert in den dörflichen Stadtteilen sowohl vom guten Ergebnis als auch von der höheren Wahlbeteiligung.

Abbildung 23: Zusammenhang von Wahlbeteiligung und PDS-Ergebnis auf Stadtteilebene

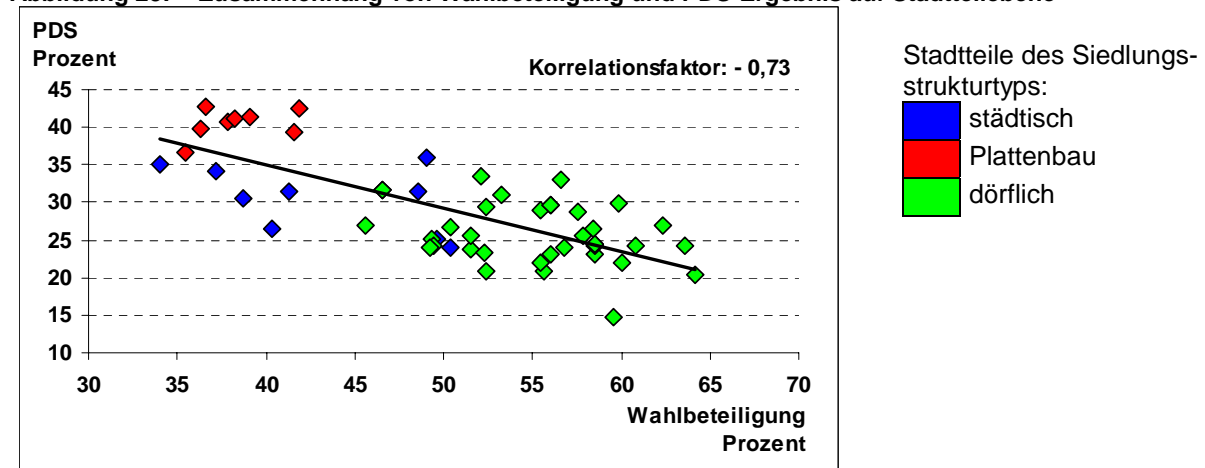

Andererseits hat die PDS bei der geringeren Wahlbeteiligung in den Plattenbaustadtteilen ihre besten Ergebnisse, so dass sie daraus nicht so stark profitiert. Die Korrelation zwischen der geringen Wahlbeteiligung und dem guten PDS-Ergebnis ist stark.

Abbildung 24: Zusammenhang von Wahlbeteiligung und SPD-Ergebnis auf Stadtteilebene

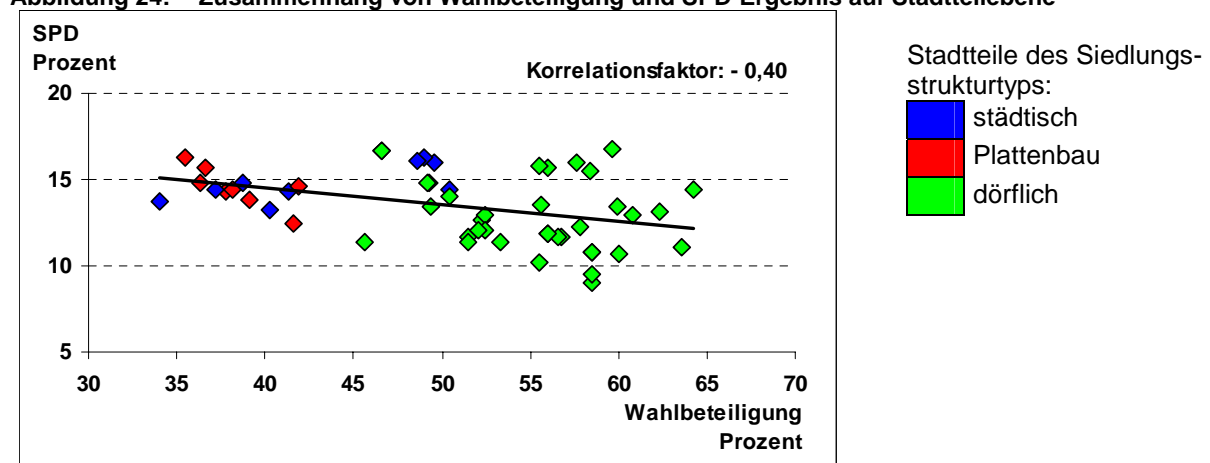

Der Zusammenhang von Wahlbeteiligung und Wahlergebnis ist für die SPD kleiner als bei den beiden größeren Parteien.

Ein wichtiger sozialer Indikator ist die Arbeitslosigkeit. Da von der Bundesagentur für Arbeit nicht die Arbeitslosenquote auf Stadtteilebene berechnet wird, wird näherungsweise der Quotient $ALQ = \frac{\text{Arbeitslose}}{\text{Erwerbsfähige}} * 100$ für das Jahr 2003 gebildet.

Abbildung 25: Zusammenhang von ALQ (Arbeitslose / Erwerbsfähige *100) und der Wahlbeteiligung in den Urnenwahlbezirken auf Stadtteilebene

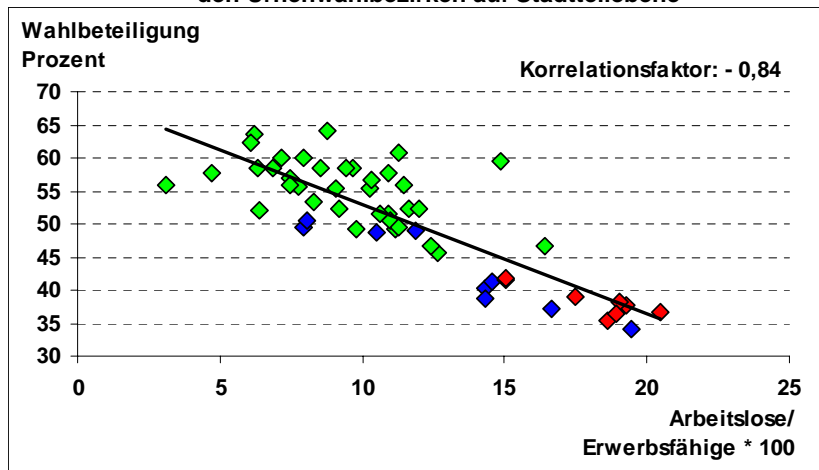

Niedrige Arbeitslosigkeit hängt eng mit einer hohen Wahlbeteiligung und umgekehrt zusammen.

Abbildung 26: Zusammenhang von ALQ (Arbeitslose / Erwerbsfähige *100) und dem Stimmenanteil der CDU auf Stadtteilebene

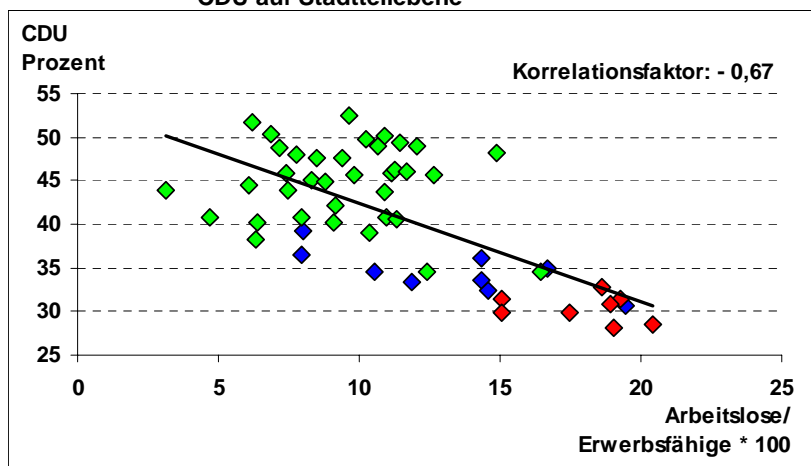

Die CDU erreichte gute Ergebnisse in den Stadtteilen mit einer geringen Arbeitslosigkeit (den dörflichen).

Abbildung 27: Zusammenhang von ALQ (Arbeitslose / Erwerbsfähige *100) und dem Stimmenanteil der PDS auf Stadtteilebene

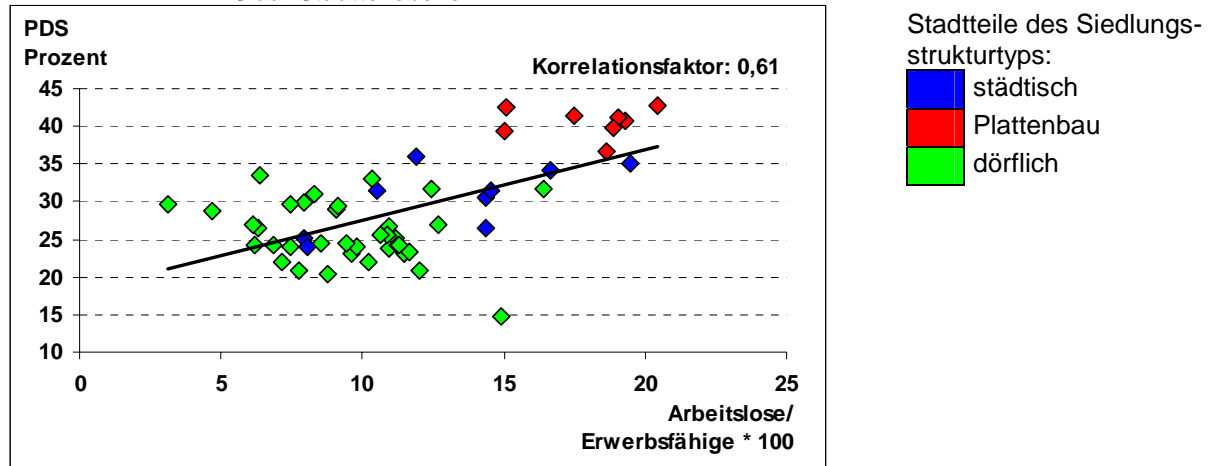

Die PDS erreichte gute Ergebnisse in den Stadtteilen mit einer hohen Arbeitslosigkeit.

Abbildung 28: Zusammenhang von ALQ (Arbeitslose / Erwerbsfähige *100) und dem Stimmenanteil der SPD auf Stadtteilebene

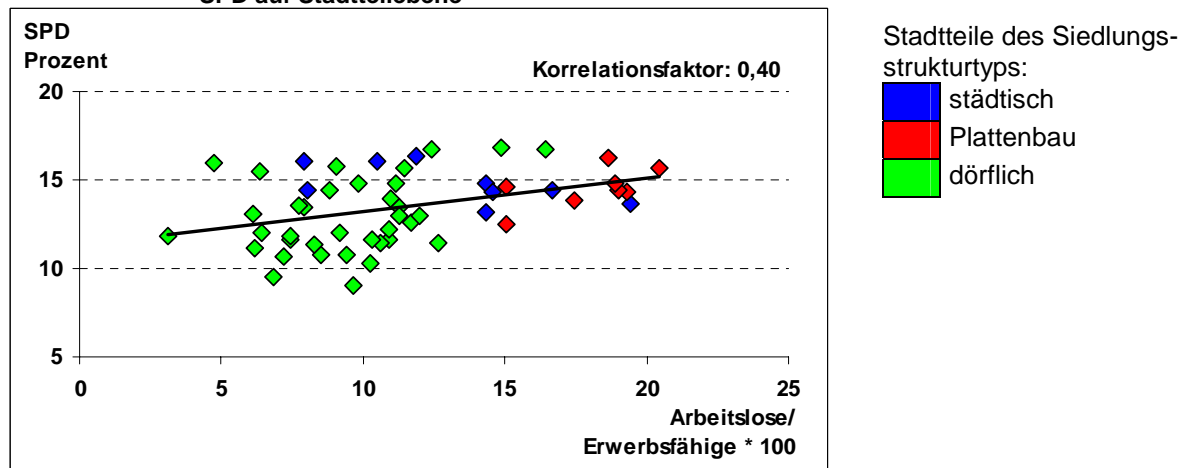

Der Korrelationsfaktor für diesen Zusammenhang ist für die SPD schwächer als bei den beiden größeren Parteien. Von der Tendenz her hat die SPD aber ebenfalls gute Ergebnisse bei hoher Arbeitslosigkeit erreicht.

Der Korrelationsfaktor für das Ergebnis der GRÜNEN und der Arbeitslosigkeit ist schwach (0,11).

Abbildung 29: Zusammenhang von CDU- und PDS-Ergebnis auf Stadtteilebene

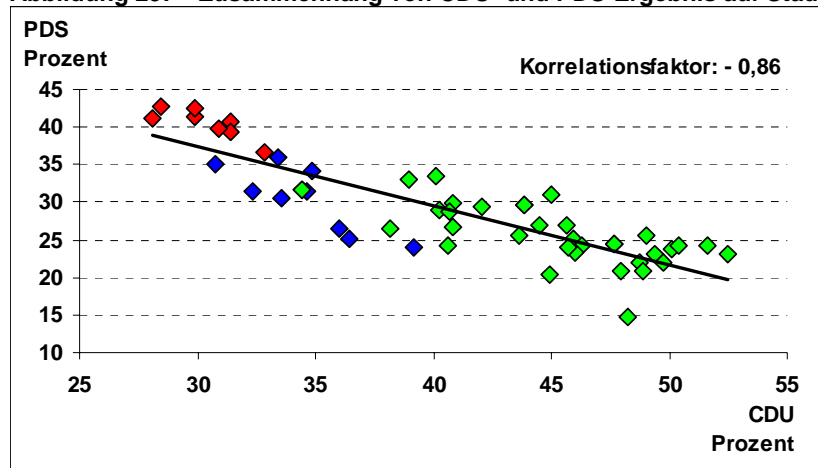

Niedrige Werte von CDU hängen sehr eng mit den besten Stadtteilergebnissen der PDS zusammen und umgekehrt. Der Korrelationsfaktor hat den größten in diesen Untersuchungen ausgewiesenen Wert und weist auf eine starke Polarisierung hin.

Abbildung 30: Zusammenhang von CDU- und SPD-Ergebnis auf Stadtteilebene

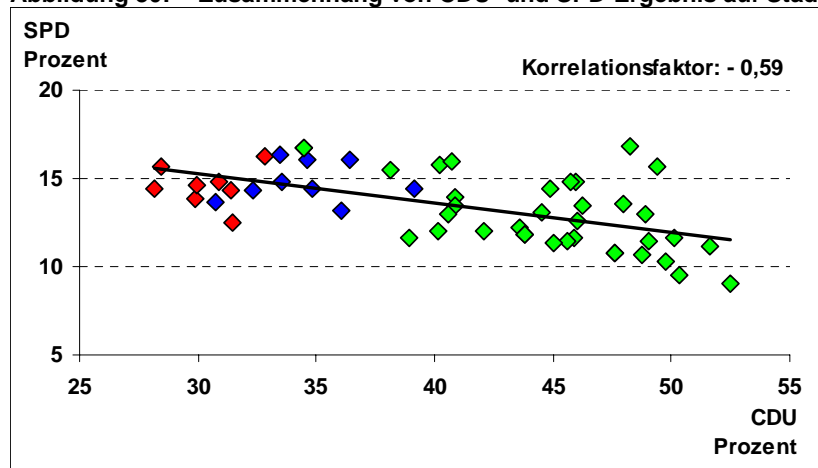

Von der Tendenz her ist der Zusammenhang von den Ergebnissen der CDU und der SPD ähnlich, der Korrelationsfaktor ist jedoch deutlich schwächer.

Abbildung 31: Zusammenhang von PDS- und SPD-Ergebnis auf Stadtteilebene

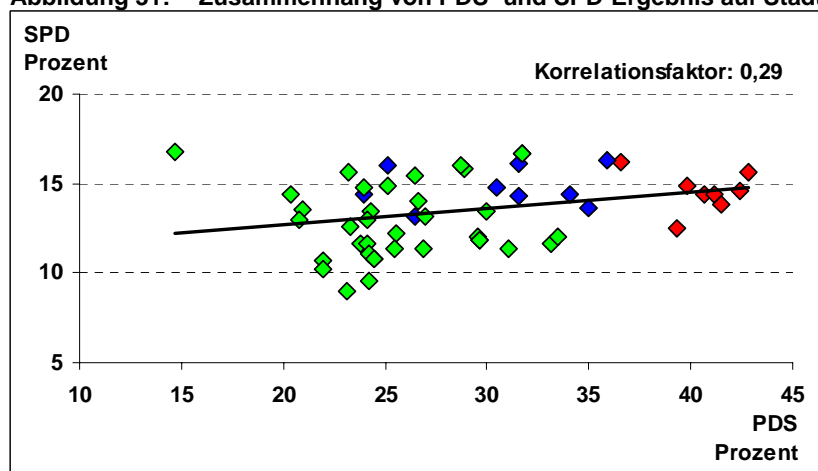

PDS und SPD haben von der Tendenz her die gleichen Hochburgen und umgekehrt.

Ein weiterer beschreibender Faktor für die Wahlberechtigten/Wähler ist das Durchschnittsalter. Die Plattenbaustadtteile sind dabei nach wie vor durch die Einwohnerstruktur aus der Entstehungszeit bestimmt und haben ein hohes Durchschnittsalter.

Die Korrelationsfaktoren der Parteiergebnisse zu dem Durchschnittsalter der Wahlberechtigten sind schwach.

Abbildung 32: Zusammenhang von Durchschnittsalter^{*} und dem Stimmenanteil der CDU auf Stadtteil-ebene



Abbildung 33: Zusammenhang von Durchschnittsalter^{*} und dem Stimmenanteil der PDS auf Stadtteil-ebene



Abbildung 34: Zusammenhang von Durchschnittsalter^{*} und dem Stimmenanteil der SPD auf Stadtteil-ebene

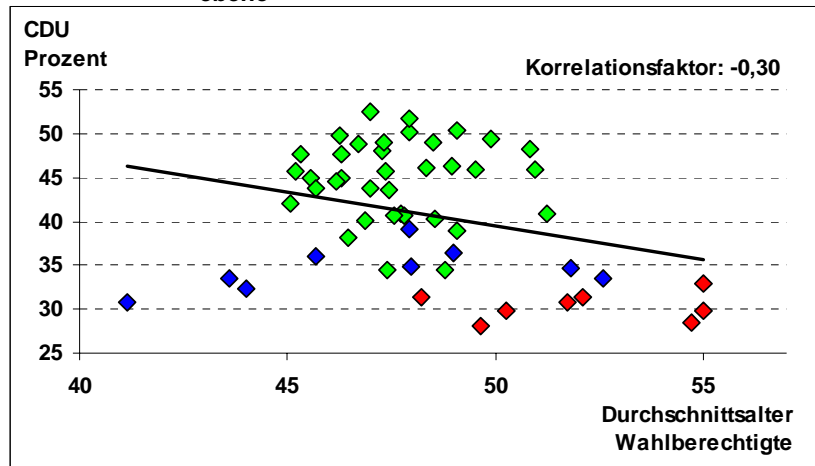

^{*)} Durchschnittsalter der Wahlberechtigten (Einwohner mit Hauptwohnsitz 18 Jahre und älter) im Jahr 2004.

6.8 Karten zum Europawahlergebnis auf Stadtteilebene

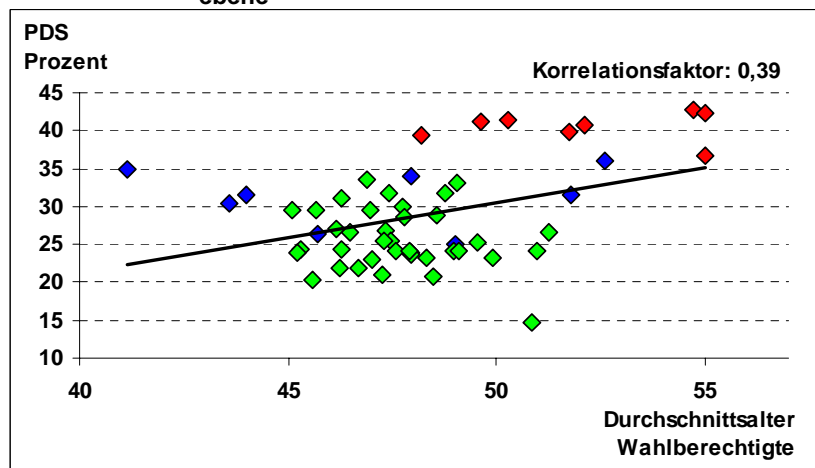
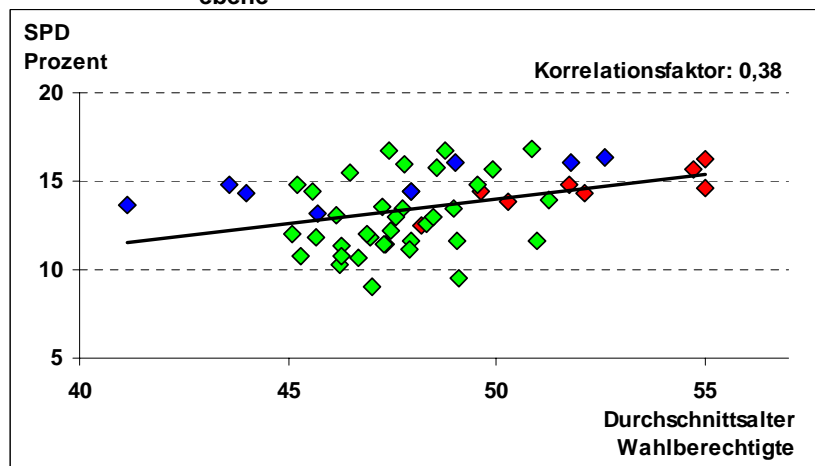
Der Stadtteil Schaderode wurde wie Alach gefärbt und der Stadtteil Wallichen wurde wie Vieselbach gefärbt.

Landeshauptstadt Erfurt

Wahlergebnis der Europawahl am 13.06.2004 nach Stadtteilen

Wahlbeteiligung für die Urnenwahlbezirke

Wahlbeteiligung in Prozent *

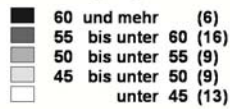

Kartengrundlage: Stadtentwicklungsamt

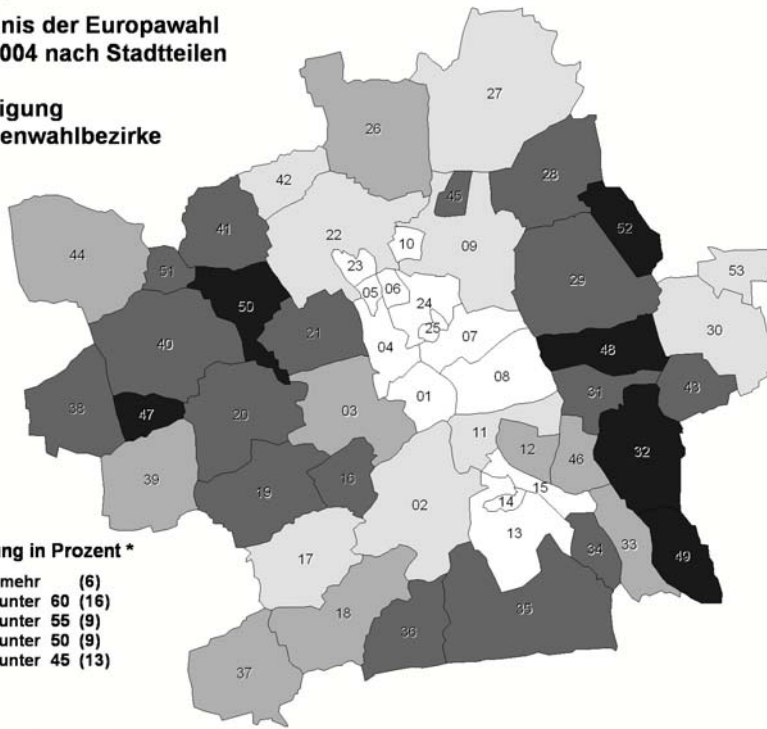

Stadtteile

- 01 Altstadt
- 02 Löbervorstadt
- 03 Brühlervorstadt
- 04 Andreasvorstadt
- 05 Berliner Platz
- 06 Rieth
- 07 Johannesvorstadt
- 08 Krämpfervorstadt
- 09 Hohenwinden
- 10 Roter Berg
- 11 Daberstedt
- 12 Dittelstedt
- 13 Melchendorf
- 14 Wiesenhügel
- 15 Herrenberg
- 16 Hochheim
- 17 Bischleben-Steden
- 18 Mobisburg-Rhoda
- 19 Schmira
- 20 Bindersleben
- 21 Marbach
- 22 Gispersleben
- 23 Moskauer Platz
- 24 Iversgehofen
- 25 Johannesplatz
- 26 Mittelhausen
- 27 Stotternheim
- 28 Schwerborn
- 29 Kerspleben
- 30 Vieselbach
- 31 Linderbach
- 32 Bübleben
- 33 Niedernissa
- 34 Winischholzhausen
- 35 Egstedt
- 36 Waltersleben
- 37 Moisdorf
- 38 Ermstedt
- 39 Frienstedt
- 40 Alach
- 41 Tiefthal
- 42 Kühnhausen
- 43 Hochstedt
- 44 Töttestädt
- 45 Sulzer Siedlung
- 46 Urbich
- 47 Gottstedt
- 48 Azmannsdorf
- 49 Rohda (Haarberg)
- 50 Salomonsborn
- 51 Schaderode
- 52 Tötteleben
- 53 Wallichen

Landeshauptstadt Erfurt

Wahlergebnis der Europawahl am 13.06.2004 nach Stadtteilen Stimmenergebnis für die Urnenwahlbezirke

CDU

Stimmenergebnis in Prozent *

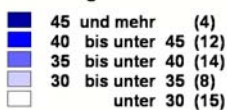

Kartengrundlage: Stadtentwicklungsamt

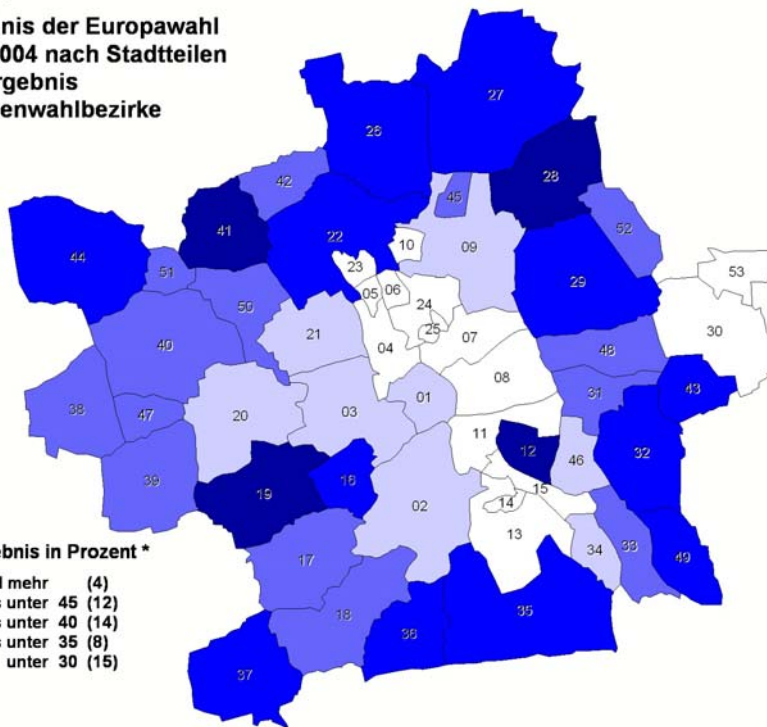

Stadtteile

- 01 Altstadt
- 02 Löbervorstadt
- 03 Brühlervorstadt
- 04 Andreasvorstadt
- 05 Berliner Platz
- 06 Rieth
- 07 Johannesvorstadt
- 08 Krämpfervorstadt
- 09 Hohenwinden
- 10 Roter Berg
- 11 Daberstedt
- 12 Dittelstedt
- 13 Melchendorf
- 14 Wiesenhügel
- 15 Herrenberg
- 16 Hochheim
- 17 Bischleben-Steden
- 18 Mobisburg-Rhoda
- 19 Schmira
- 20 Bindersleben
- 21 Marbach
- 22 Gispersleben
- 23 Moskauer Platz
- 24 Iversgehofen
- 25 Johannesplatz
- 26 Mittelhausen
- 27 Stotternheim
- 28 Schwerborn
- 29 Kerspleben
- 30 Vieselbach
- 31 Linderbach
- 32 Bübleben
- 33 Niedernissa
- 34 Winischholzhausen
- 35 Egstedt
- 36 Waltersleben
- 37 Moisdorf
- 38 Ermstedt
- 39 Frienstedt
- 40 Alach
- 41 Tiefthal
- 42 Kühnhausen
- 43 Hochstedt
- 44 Töttestädt
- 45 Sulzer Siedlung
- 46 Urbich
- 47 Gottstedt
- 48 Azmannsdorf
- 49 Rohda (Haarberg)
- 50 Salomonsborn
- 51 Schaderode
- 52 Tötteleben
- 53 Wallichen

* Die Klammerwerte der Farblegende enthalten die Häufigkeiten.

Landeshauptstadt Erfurt

Wahlergebnis der Europawahl
am 13.06.2004 nach Stadtteilen
Stimmenergebnis
für die Urnenwahlbezirke

PDS

Stimmenergebnis in Prozent *

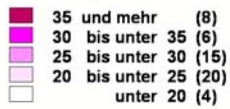

Kartengrundlage: Stadtentwicklungsamt

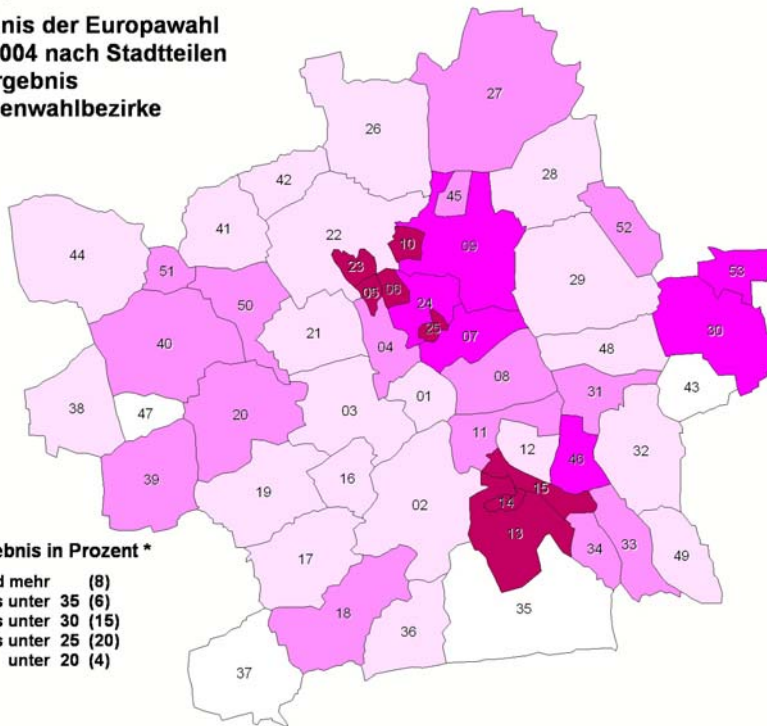

Stadtteile

- 01 Altstadt
- 02 Lobervorstadt
- 03 Brühlervorstadt
- 04 Andreasvorstadt
- 05 Berliner Platz
- 06 Rieth
- 07 Johannesvorstadt
- 08 Krämpfervorstadt
- 08 Höhenwinden
- 10 Roter Berg
- 11 Daberstedt
- 12 Dittelstedt
- 13 Melchendorf
- 14 Wiesenhügel
- 15 Herrenberg
- 16 Hochheim
- 17 Bischleben-Stedten
- 18 Möbisburg-Rhoda
- 19 Schmira
- 20 Bindersleben
- 21 Marbach
- 22 Gisperleben
- 23 Moskauer Platz
- 24 Iversgehofen
- 25 Johannesplatz
- 26 Mittelhausen
- 27 Stotternheim
- 28 Schwerborn
- 29 Kerspleben
- 30 Vieselbach
- 31 Linderbach
- 32 Bübleben
- 33 Niedernissa
- 34 Winischholzhausen
- 35 Egstedt
- 36 Waltersleben
- 37 Molsdorf
- 38 Ermstedt
- 39 Frienstedt
- 40 Alach
- 41 Tiefthal
- 42 Kühnhausen
- 43 Hochstedt
- 44 Töttestadt
- 45 Sulzer Siedlung
- 46 Urbich
- 47 Gottstedt
- 48 Azmannsdorf
- 48 Rohda (Haarberg)
- 50 Salomonsborn
- 51 Schaderode
- 52 Tötteleben
- 53 Wallichen

Landeshauptstadt Erfurt

Wahlergebnis der Europawahl
am 13.06.2004 nach Stadtteilen
Stimmenergebnis
für die Urnenwahlbezirke

SPD

Stimmenergebnis in Prozent *

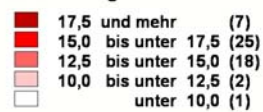

Kartengrundlage: Stadtentwicklungsamt

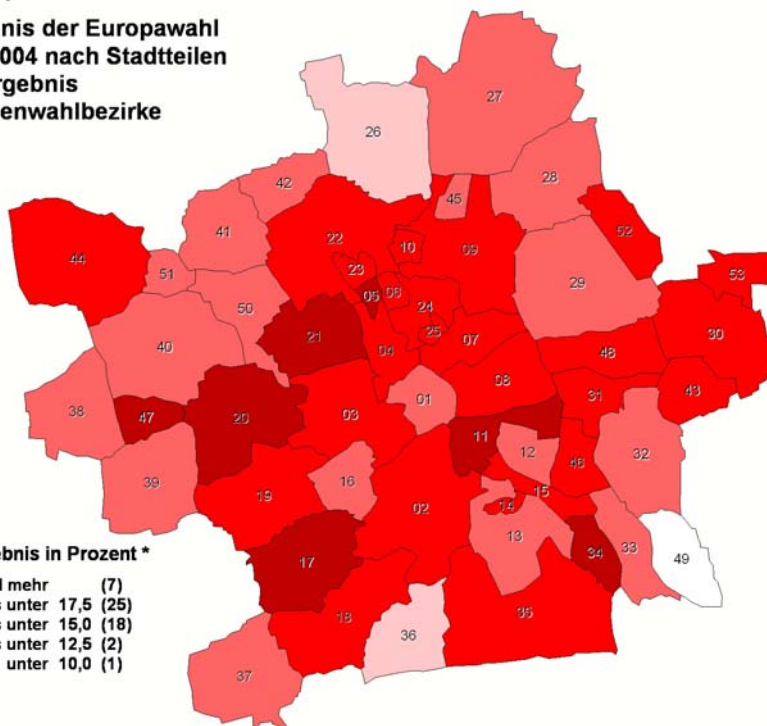

Stadtteile

- 01 Altstadt
- 02 Lobervorstadt
- 02 Brühlervorstadt
- 04 Andreasvorstadt
- 05 Berliner Platz
- 06 Rieth
- 07 Johannesvorstadt
- 08 Krämpfervorstadt
- 08 Höhenwinden
- 10 Roter Berg
- 11 Daberstedt
- 12 Dittelstedt
- 13 Melchendorf
- 14 Wiesenhügel
- 15 Herrenberg
- 16 Hochheim
- 17 Bischleben-Stedten
- 18 Möbisburg-Rhoda
- 19 Schmira
- 20 Bindersleben
- 21 Marbach
- 22 Gisperleben
- 23 Moskauer Platz
- 24 Iversgehofen
- 25 Johannesplatz
- 26 Mittelhausen
- 27 Stotternheim
- 28 Schwerborn
- 29 Kerspleben
- 30 Vieselbach
- 31 Linderbach
- 32 Bübleben
- 33 Niedernissa
- 34 Winischholzhausen
- 35 Egstedt
- 36 Waltersleben
- 37 Molsdorf
- 38 Ermstedt
- 39 Frienstedt
- 40 Alach
- 41 Tiefthal
- 42 Kühnhausen
- 43 Hochstedt
- 44 Töttestadt
- 45 Sulzer Siedlung
- 46 Urbich
- 47 Gottstedt
- 48 Azmannsdorf
- 48 Rohda (Haarberg)
- 50 Salomonsborn
- 51 Schaderode
- 52 Tötteleben
- 53 Wallichen

* Die Klammerwerte der Farblegende enthalten die Häufigkeiten.

Landeshauptstadt Erfurt

**Wahlergebnis der Europawahl
am 13.06.2004 nach Stadtteilen
Stimmenergebnis
für die Urnenwahlbezirke**

GRÜNE

Stimmenergebnis in Prozent *

■	10,0 und mehr	(8)
■	7,5 bis unter 10,0	(10)
■	5,0 bis unter 7,5	(20)
■	2,5 bis unter 5,0	(14)
□	unter 2,5	(1)



Kartengrundlage: Stadtentwicklungsamt

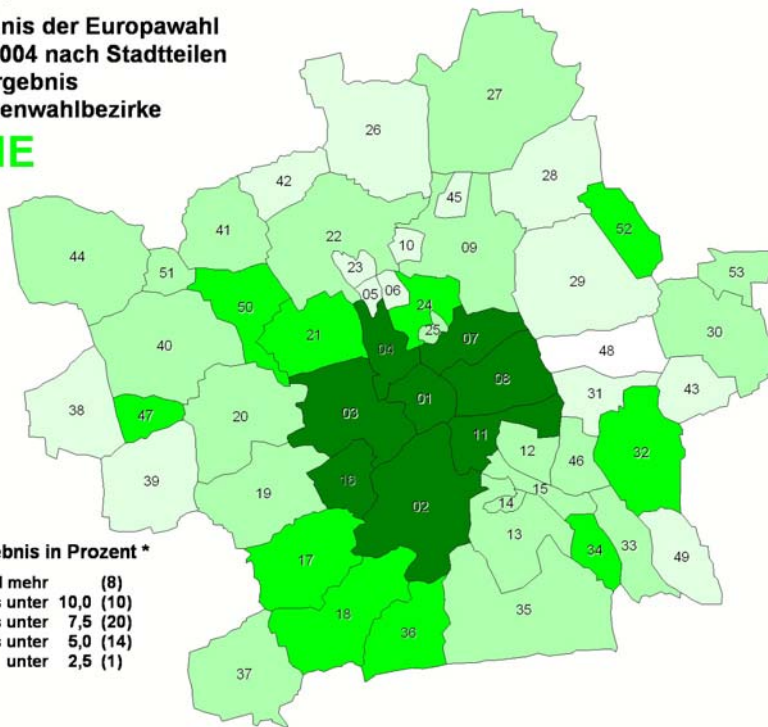

Stadtteile

- 01 Altstadt
- 02 Löbervorstadt
- 03 Brühlervorstadt
- 04 Andreasvorstadt
- 05 Berliner Platz
- 06 Rieth
- 07 Johannesvorstadt
- 08 Krampfervorstadt
- 09 Hohenwinden
- 10 Roter Berg
- 11 Daberstedt
- 12 Dittelstedt
- 13 Melchendorf
- 14 Wiesenhügel
- 15 Herrenberg
- 16 Hochheim
- 17 Bischleben-Steden
- 18 Möbisburg-Rhoda
- 19 Schmira
- 20 Bindersleben
- 21 Marbach
- 22 Gispersleben
- 23 Moskauer Platz
- 24 Ilversgehofen
- 25 Johannesplatz
- 26 Mittelhausen
- 27 Stotternheim
- 28 Schwerborn
- 29 Kerspleben
- 30 Vieselbach
- 31 Linderbach
- 32 Büßleben
- 33 Niederrissa
- 34 Winischholzhausen
- 35 Egstedt
- 36 Waltersleben
- 37 Moisdorf
- 38 Ermstedt
- 39 Friemstedt
- 40 Alach
- 41 Tiefthal
- 42 Kühnhausen
- 43 Hochstedt
- 44 Töttestadt
- 45 Sulzer Siedlung
- 46 Urbich
- 47 Gottstedt
- 48 Azmannsdorf
- 49 Rohda (Haarberg)
- 50 Salomonsborn
- 51 Schaderode
- 52 Tötteleben
- 53 Wallichen

Landeshauptstadt Erfurt

**Wahlergebnis der Europawahl
am 13.06.2004 nach Stadtteilen
Stimmenergebnis
für die Urnenwahlbezirke**

FDP

Stimmenergebnis in Prozent *

■	6 und mehr	(7)
■	5 bis unter 6	(8)
■	4 bis unter 5	(17)
■	3 bis unter 4	(11)
□	unter 3	(10)



Kartengrundlage: Stadtentwicklungsamt

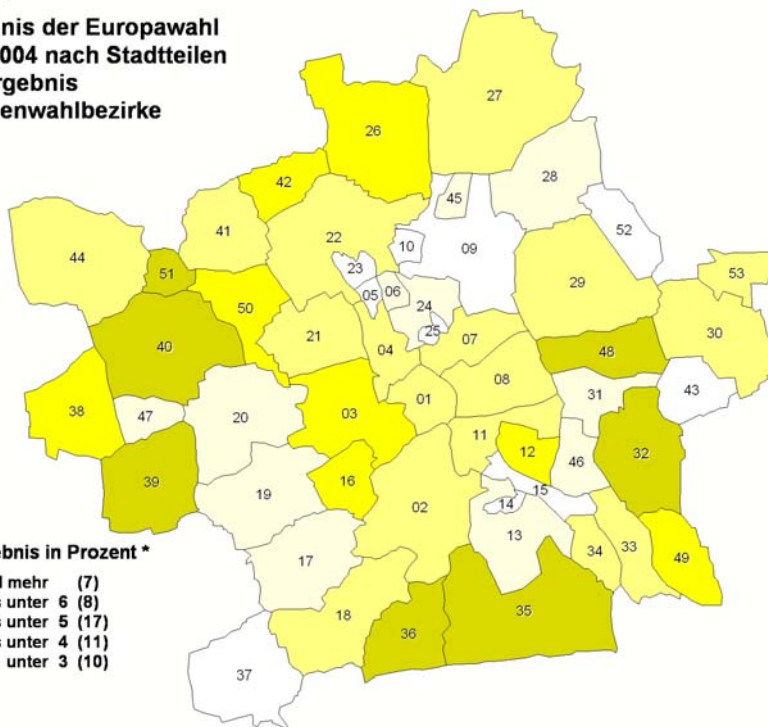

Stadtteile

- 01 Altstadt
- 02 Löbervorstadt
- 03 Brühlervorstadt
- 04 Andreasvorstadt
- 05 Berliner Platz
- 06 Rieth
- 07 Johannesvorstadt
- 08 Krampfervorstadt
- 09 Hohenwinden
- 10 Roter Berg
- 11 Daberstedt
- 12 Dittelstedt
- 13 Melchendorf
- 14 Wiesenhügel
- 15 Herrenberg
- 16 Hochheim
- 17 Bischleben-Steden
- 18 Möbisburg-Rhoda
- 19 Schmira
- 20 Bindersleben
- 21 Marbach
- 22 Gispersleben
- 23 Moskauer Platz
- 24 Ilversgehofen
- 25 Johannesplatz
- 26 Mittelhausen
- 27 Stotternheim
- 28 Schwerborn
- 29 Kerspleben
- 30 Vieselbach
- 31 Linderbach
- 32 Büßleben
- 33 Niederrissa
- 34 Winischholzhausen
- 35 Egstedt
- 36 Waltersleben
- 37 Moisdorf
- 38 Ermstedt
- 39 Friemstedt
- 40 Alach
- 41 Tiefthal
- 42 Kühnhausen
- 43 Hochstedt
- 44 Töttestadt
- 45 Sulzer Siedlung
- 46 Urbich
- 47 Gottstedt
- 48 Azmannsdorf
- 49 Rohda (Haarberg)
- 50 Salomonsborn
- 51 Schaderode
- 52 Tötteleben
- 53 Wallichen

* Die Klammerwerte der Farblegende enthalten die Häufigkeiten.

Landeshauptstadt Erfurt
Wahlergebnis der Europawahl
am 13.06.2004 nach Stadtteilen
Stimmenergebnis
für die Urnenwahlbezirke
andere Parteien

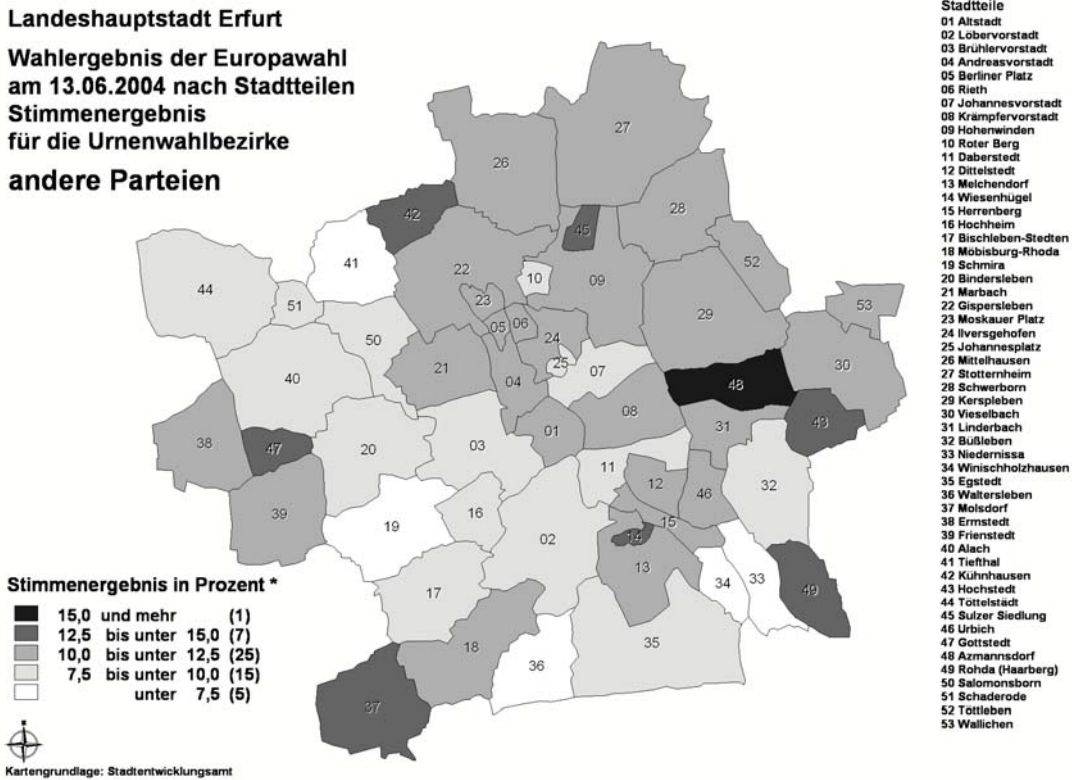

andere Parteien

REP - DIE REPUBLIKANER, **Die Tierschutzpartei** - Mensch Umwelt Tierschutz, **DIE FRAUEN** - Feministische Partei DIE FRAUEN, **NPD** - Nationaldemokratische Partei Deutschlands, **GRAUE** - DIE GRAUEN - GRAUE PANTHER, **PBC** - Partei Bibeltreuer Christen, **ödp** - Ökologisch-Demokratische Partei, **BüSo** - Bürgerrechtsbewegung Solidarität, **CM** - Christliche Mitte, **ZENTRUM** - Deutsche Zentrumspartei, **Deutschland** - Bündnis für Deutschland, **Unabhängige Kandidaten** - Aktion unabhängige Kandidaten, **AUFBRUCH** - Aufbruch für Bürgerrechte, Demokratie und Gesundheit, **DKP** - Deutsche Kommunistische Partei, **DP** - DEUTSCHE PARTEI, **FAMILIE** - FAMILIEN-PARTEI DEUTSCHLANDS, **PSG** - Partei für Soziale Gerechtigkeit

* Die Klammerwerte der Farblegende enthalten die Häufigkeiten.

6.9 Karten zum Landtagswahlergebnis auf Stadtteilebene

Der Stadtteil Schaderode wurde wie Alach gefärbt und der Stadtteil Wallichen wurde wie Vieselbach gefärbt.

Landeshauptstadt Erfurt

Wahlergebnis der Landtagswahl
am 13.06.2004 nach Stadtteilen
Wahlkreisstimmenergebnis
für die Urnenwahlbezirke

Bewerber der CDU

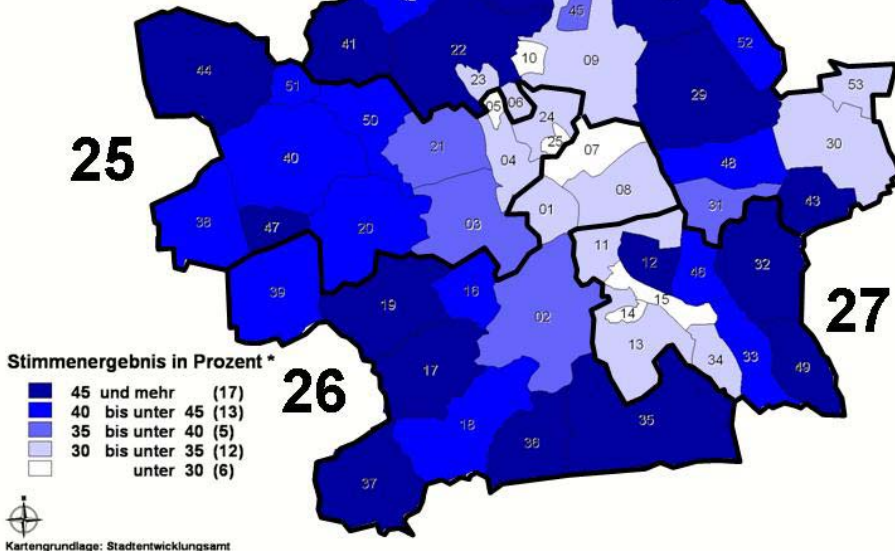

Stadtteile

- 01 Altstadt
- 02 Löbervorstadt
- 03 Brühlervorstadt
- 04 Andreasvorstadt
- 05 Berliner Platz
- 06 Rieth
- 07 Johannesvorstadt
- 08 Krämpfervorstadt
- 09 Hohenwinden
- 10 Roter Berg
- 11 Daberstedt
- 12 Dittelstedt
- 13 Melchendorf
- 14 Wiesenhügel
- 15 Herrenberg
- 16 Hochheim
- 17 Bischleben-Stedten
- 18 Möbisburg-Rhoda
- 19 Schmirra
- 20 Bindersleben
- 21 Marbach
- 22 Gispersleben
- 23 Moskauer Platz
- 24 Iversgehofen
- 25 Johannesplatz
- 26 Mittelhausen
- 27 Stotternheim
- 28 Schwerborn
- 29 Kerspleben
- 30 Vieselbach
- 31 Linderbach
- 32 Bübleben
- 33 Niedernissa
- 34 Winischholzhausen
- 35 Egstedt
- 36 Waltersleben
- 37 Moledorf
- 38 Ermstedt
- 39 Frienstedt
- 40 Alach
- 41 Tiefthal
- 42 Kühnhausen
- 43 Hochstedt
- 44 Töttestadt
- 45 Sulzer Siedlung
- 46 Urbich
- 47 Gottstedt
- 48 Azmannsdorf
- 49 Rohda (Haarberg)
- 50 Salomonsborn
- 51 Schaderode
- 52 Tötteleben
- 53 Wallichen

Landeshauptstadt Erfurt

Wahlergebnis der Landtagswahl
am 13.06.2004 nach Stadtteilen
Wahlkreisstimmenergebnis
für die Urnenwahlbezirke

Bewerber der PDS

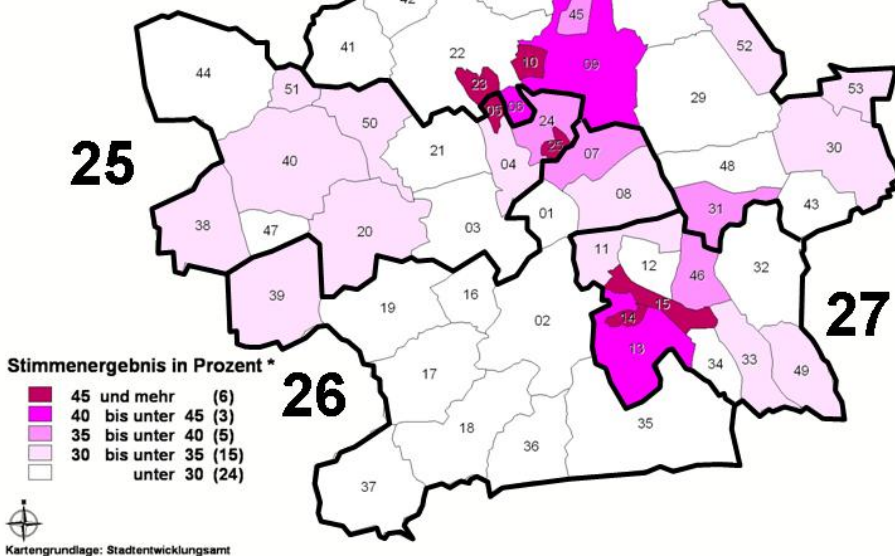

Stadtteile

- 01 Altstadt
- 02 Löbervorstadt
- 03 Brühlervorstadt
- 04 Andreasvorstadt
- 05 Berliner Platz
- 06 Rieth
- 07 Johannesvorstadt
- 08 Krämpfervorstadt
- 09 Hohenwinden
- 10 Roter Berg
- 11 Daberstedt
- 12 Dittelstedt
- 13 Melchendorf
- 14 Wiesenhügel
- 15 Herrenberg
- 16 Hochheim
- 17 Bischleben-Stedten
- 18 Möbisburg-Rhoda
- 19 Schmirra
- 20 Bindersleben
- 21 Marbach
- 22 Gispersleben
- 23 Moskauer Platz
- 24 Iversgehofen
- 25 Johannesplatz
- 26 Mittelhausen
- 27 Stotternheim
- 28 Schwerborn
- 29 Kerspleben
- 30 Vieselbach
- 31 Linderbach
- 32 Bübleben
- 33 Niedernissa
- 34 Winischholzhausen
- 35 Egstedt
- 36 Waltersleben
- 37 Moledorf
- 38 Ermstedt
- 39 Frienstedt
- 40 Alach
- 41 Tiefthal
- 42 Kühnhausen
- 43 Hochstedt
- 44 Töttestadt
- 45 Sulzer Siedlung
- 46 Urbich
- 47 Gottstedt
- 48 Azmannsdorf
- 49 Rohda (Haarberg)
- 50 Salomonsborn
- 51 Schaderode
- 52 Tötteleben
- 53 Wallichen

* Die Klammerwerte der Farblegende enthalten die Häufigkeiten.

Landeshauptstadt Erfurt

Wahlergebnis der Landtagswahl
am 13.06.2004 nach Stadtteilen

Majorität der Wahlkreisstimmen
für die Urnenwahlbezirke

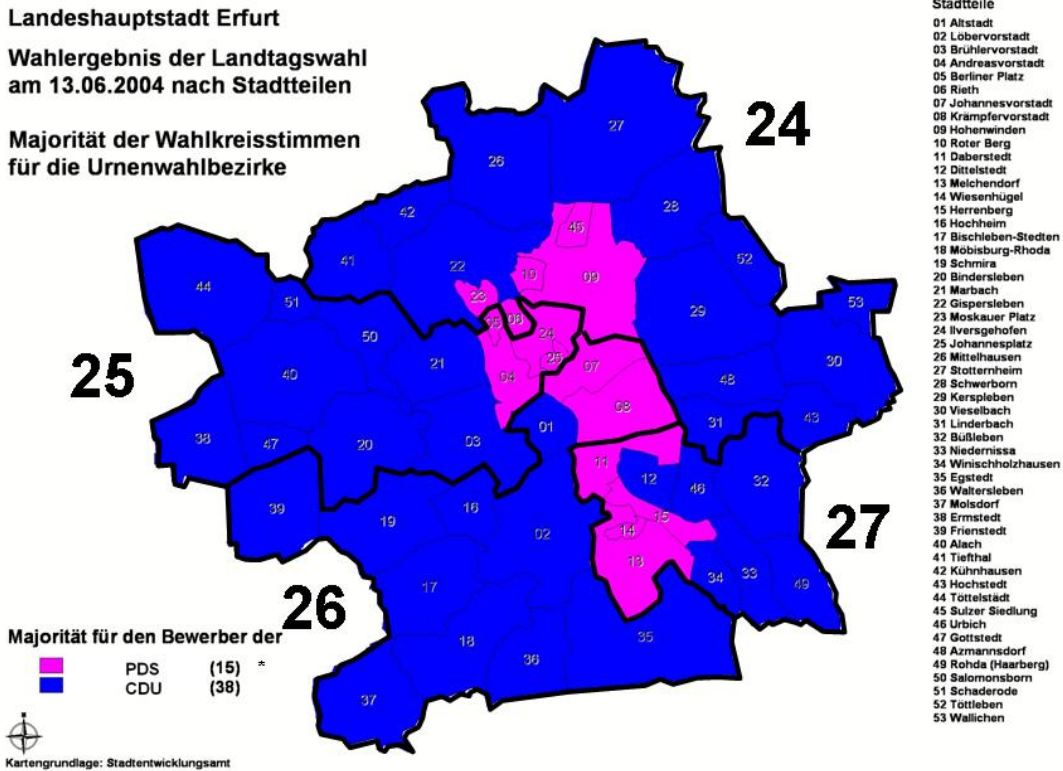

* Die Klammerwerte der Farblegende enthalten die Häufigkeiten.

Landeshauptstadt Erfurt

**Wahlergebnis der Landtagswahl
am 13.06.2004 nach Stadtteilen**

**Wahlbeteiligung
für die Urnenwahlbezirke**

Wahlbeteiligung in Prozent *

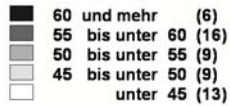

Kartengrundlage: Stadtentwicklungsamt

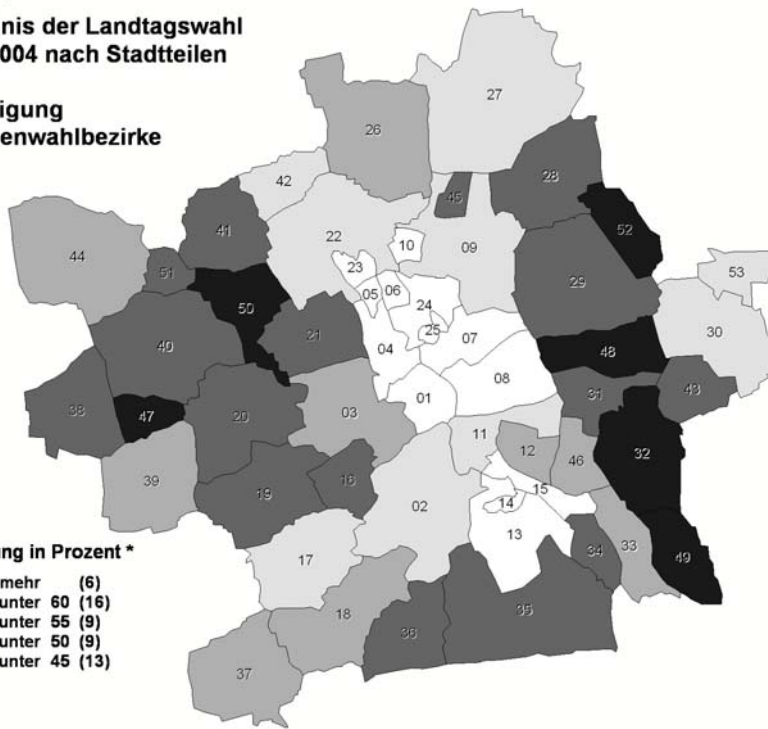

Stadtteile

- 01 Altstadt
- 02 Löbervorstadt
- 03 Brühlervorstadt
- 04 Andreasvorstadt
- 05 Berliner Platz
- 06 Rieth
- 07 Johannesvorstadt
- 08 Krämpfervorstadt
- 09 Hohenwinden
- 10 Roter Berg
- 11 Daberstedt
- 12 Dittelstedt
- 13 Melchendorf
- 14 Wiesenhügel
- 15 Herrenberg
- 16 Hochheim
- 17 Bischleben-Steden
- 18 Möbisburg-Rhoda
- 19 Schmira
- 20 Bindersleben
- 21 Marbach
- 22 Gispersleben
- 23 Moskauer Platz
- 24 Iversgehofen
- 25 Johannesplatz
- 26 Mittelhausen
- 27 Stotternheim
- 28 Schwerborn
- 29 Kerspleben
- 30 Vieselbach
- 31 Linderbach
- 32 Bübleben
- 33 Niedermissa
- 34 Winschholzhausen
- 35 Egstedt
- 36 Waltersleben
- 37 Molsdorf
- 38 Ermsdorf
- 39 Frienstedt
- 40 Alach
- 41 Tiefthal
- 42 Kühnhausen
- 43 Hochstedt
- 44 Töttestadt
- 45 Sulzer Siedlung
- 46 Urbich
- 47 Gottstedt
- 48 Azmannsdorf
- 49 Rohda (Haarberg)
- 50 Salomonsborn
- 51 Schaderode
- 52 Tötteleben
- 53 Wallichen

Landeshauptstadt Erfurt

**Wahlergebnis der Landtagswahl
am 13.06.2004 nach Stadtteilen
Landesstimmenergebnis
für die Urnenwahlbezirke**

CDU

Stimmenergebnis in Prozent *

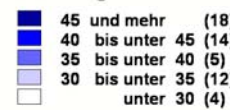

Kartengrundlage: Stadtentwicklungsamt

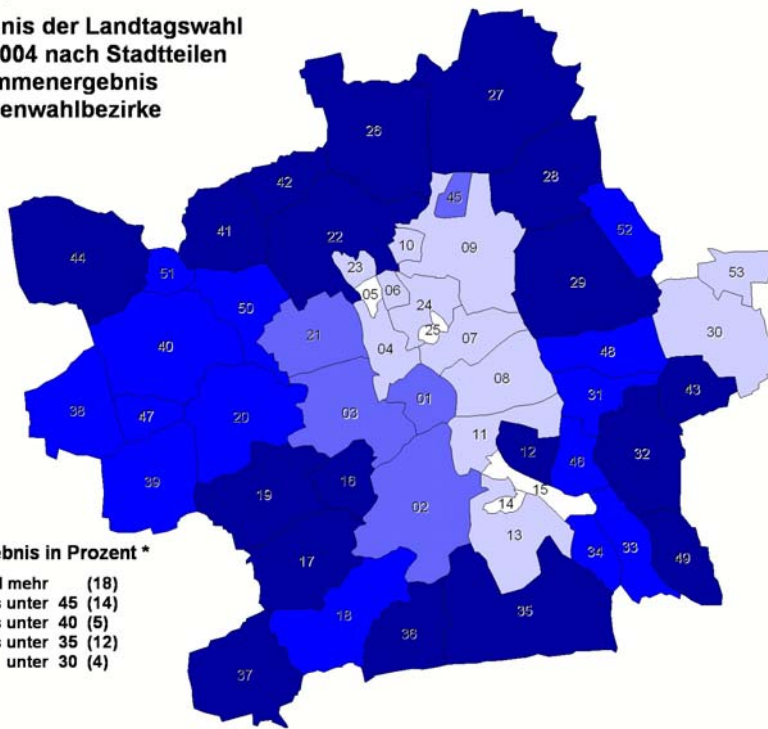

Stadtteile

- 01 Altstadt
- 02 Löbervorstadt
- 03 Brühlervorstadt
- 04 Andreasvorstadt
- 05 Berliner Platz
- 06 Rieth
- 07 Johannesvorstadt
- 08 Krämpfervorstadt
- 09 Hohenwinden
- 10 Roter Berg
- 11 Daberstedt
- 12 Dittelstedt
- 13 Melchendorf
- 14 Wiesenhügel
- 15 Herrenberg
- 16 Hochheim
- 17 Bischleben-Steden
- 18 Möbisburg-Rhoda
- 19 Schmira
- 20 Bindersleben
- 21 Marbach
- 22 Gispersleben
- 23 Moskauer Platz
- 24 Iversgehofen
- 25 Johannesplatz
- 26 Mittelhausen
- 27 Stotternheim
- 28 Schwerborn
- 29 Kerspleben
- 30 Vieselbach
- 31 Linderbach
- 32 Bübleben
- 33 Niedermissa
- 34 Winschholzhausen
- 35 Egstedt
- 36 Waltersleben
- 37 Molsdorf
- 38 Ermsdorf
- 39 Frienstedt
- 40 Alach
- 41 Tiefthal
- 42 Kühnhausen
- 43 Hochstedt
- 44 Töttestadt
- 45 Sulzer Siedlung
- 46 Urbich
- 47 Gottstedt
- 48 Azmannsdorf
- 49 Rohda (Haarberg)
- 50 Salomonsborn
- 51 Schaderode
- 52 Tötteleben
- 53 Wallichen

* Die Klammerwerte der Farblegende enthalten die Häufigkeiten.

Landeshauptstadt Erfurt

Wahlergebnis der Landtagswahl
am 13.06.2004 nach Stadtteilen
Landesstimmenergebnis
für die Urnenwahlbezirke

PDS

Stimmenergebnis in Prozent *

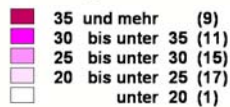

Kartengrundlage: Stadtentwicklungsamt

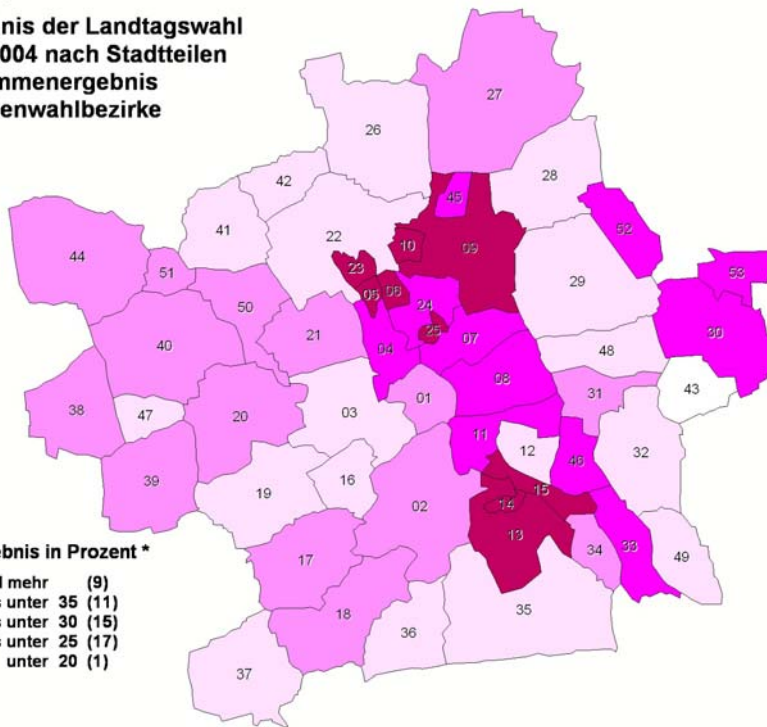

Stadtteile

- 01 Altstadt
- 02 Löbervorstadt
- 03 Brühlervorstadt
- 04 Andreasvorstadt
- 05 Berliner Platz
- 06 Rieth
- 07 Johannesvorstadt
- 08 Krämpfervorstadt
- 09 Hohenwinden
- 10 Roter Berg
- 11 Daberstedt
- 12 Dittelstedt
- 13 Melchendorf
- 14 Wiesenhügel
- 15 Herrenberg
- 16 Hochheim
- 17 Bischleben-Stedten
- 18 Möbisburg-Rhoda
- 19 Schmira
- 20 Bindersleben
- 21 Marbach
- 22 Gispersleben
- 23 Moskauer Platz
- 24 Iversgehofen
- 25 Johannesplatz
- 26 Mittelhausen
- 27 Stotternheim
- 28 Schwerborn
- 29 Kerspleben
- 30 Vieselbach
- 31 Linderbach
- 32 Bübleben
- 33 Niedernissa
- 34 Wünschholzhausen
- 35 Egstedt
- 36 Waltersleben
- 37 Molsdorf
- 38 Ernstedt
- 39 Frienstedt
- 40 Alach
- 41 Tiefthal
- 42 Kühnhäuser
- 43 Hochstedt
- 44 Töttestadt
- 45 Sulzer Siedlung
- 46 Urbich
- 47 Gottstedt
- 48 Azmannsdorf
- 49 Rohda (Haarberg)
- 50 Salomonsborn
- 51 Schaderode
- 52 Tötteleben
- 53 Wallichen

Landeshauptstadt Erfurt

Wahlergebnis der Landtagswahl
am 13.06.2004 nach Stadtteilen
Landesstimmenergebnis
für die Urnenwahlbezirke

SPD

Stimmenergebnis in Prozent *

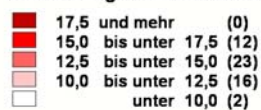

Kartengrundlage: Stadtentwicklungsamt

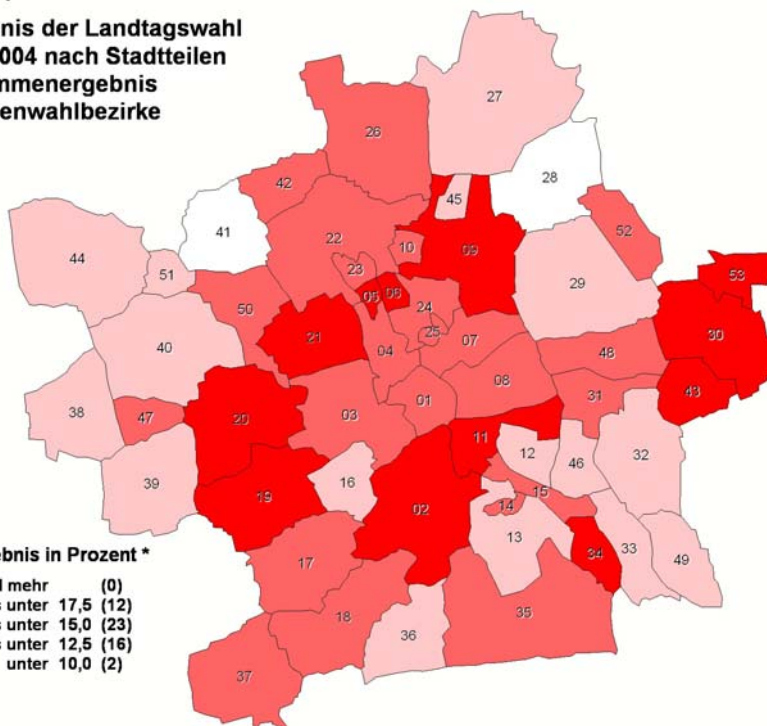

Stadtteile

- 01 Altstadt
- 02 Löbervorstadt
- 03 Brühlervorstadt
- 04 Andreasvorstadt
- 05 Berliner Platz
- 06 Rieth
- 07 Johannesvorstadt
- 08 Krämpfervorstadt
- 09 Hohenwinden
- 10 Roter Berg
- 11 Daberstedt
- 12 Dittelstedt
- 13 Melchendorf
- 14 Wiesenhügel
- 15 Herrenberg
- 16 Hochheim
- 17 Bischleben-Stedten
- 18 Möbisburg-Rhoda
- 19 Schmira
- 20 Bindersleben
- 21 Marbach
- 22 Gispersleben
- 23 Moskauer Platz
- 24 Iversgehofen
- 25 Johannesplatz
- 26 Mittelhausen
- 27 Stotternheim
- 28 Schwerborn
- 29 Kerspleben
- 30 Vieselbach
- 31 Linderbach
- 32 Bübleben
- 33 Niedernissa
- 34 Wünschholzhausen
- 35 Egstedt
- 36 Waltersleben
- 37 Molsdorf
- 38 Ernstedt
- 39 Frienstedt
- 40 Alach
- 41 Tiefthal
- 42 Kühnhäuser
- 43 Hochstedt
- 44 Töttestadt
- 45 Sulzer Siedlung
- 46 Urbich
- 47 Gottstedt
- 48 Azmannsdorf
- 49 Rohda (Haarberg)
- 50 Salomonsborn
- 51 Schaderode
- 52 Tötteleben
- 53 Wallichen

* Die Klammerwerte der Farblegende enthalten die Häufigkeiten.

Landeshauptstadt Erfurt

**Wahlergebnis der Landtagswahl
am 13.06.2004 nach Stadtteilen
Landesstimmenergebnis
für die Urnenwahlbezirke**

GRÜNE

Stimmenergebnis in Prozent *

■	10,0 und mehr	(6)
■	7,5 bis unter 10,0	(6)
■	5,0 bis unter 7,5	(19)
■	2,5 bis unter 5,0	(22)
□	unter 2,5	(0)



Kartengrundlage: Stadtentwicklungsamt

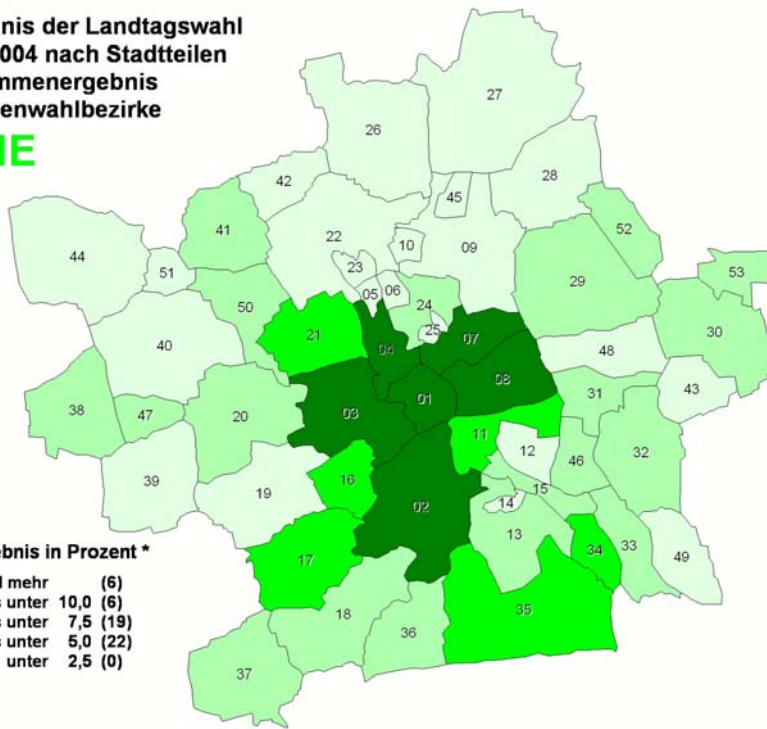

Stadtteile

- 01 Altstadt
- 02 Löbervorstadt
- 03 Brühlervorstadt
- 04 Andreasvorstadt
- 05 Berliner Platz
- 06 Rieth
- 07 Johannesvorstadt
- 08 Krämpfervorstadt
- 09 Höhenwinden
- 10 Roter Berg
- 11 Daberstedt
- 12 Dittelstedt
- 13 Melchendorf
- 14 Wiesenhügel
- 15 Herrenberg
- 16 Hochheim
- 17 Bischleben-Steden
- 18 Möbisburg-Rhoda
- 19 Schmira
- 20 Bindersleben
- 21 Marbach
- 22 Gispersleben
- 23 Moskauer Platz
- 24 Iversgehofen
- 25 Johannesplatz
- 26 Mittelhausen
- 27 Stotternheim
- 28 Schwerborn
- 29 Kerspleben
- 30 Vieselbach
- 31 Linderbach
- 32 Bübleben
- 33 Niedernissa
- 34 Winschholzhausen
- 35 Egstedt
- 36 Waltersleben
- 37 Molsdorf
- 38 Ernstedt
- 39 Frienstedt
- 40 Alach
- 41 Tiefthal
- 42 Kühnhausen
- 43 Hochstedt
- 44 Töttestadt
- 45 Sulzer Siedlung
- 46 Urbich
- 47 Gottstedt
- 48 Azmannsdorf
- 49 Rohda (Haarberg)
- 50 Salomonsborn
- 51 Schaderode
- 52 Tötteleben
- 53 Wallichen

Landeshauptstadt Erfurt

**Wahlergebnis der Landtagswahl
am 13.06.2004 nach Stadtteilen
Landesstimmenergebnis
für die Urnenwahlbezirke**

FDP

Stimmenergebnis in Prozent *

■	6 und mehr	(3)
■	5 bis unter 6	(7)
■	4 bis unter 5	(12)
■	3 bis unter 4	(17)
□	unter 3	(14)



Kartengrundlage: Stadtentwicklungsamt

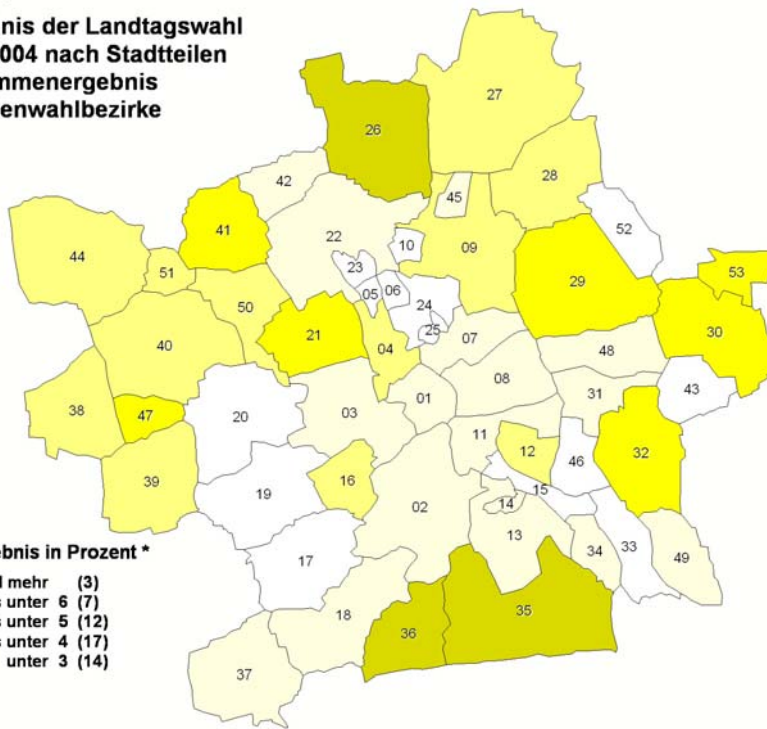

Stadtteile

- 01 Altstadt
- 02 Löbervorstadt
- 03 Brühlervorstadt
- 04 Andreasvorstadt
- 05 Berliner Platz
- 06 Rieth
- 07 Johannesvorstadt
- 08 Krämpfervorstadt
- 09 Höhenwinden
- 10 Roter Berg
- 11 Daberstedt
- 12 Dittelstedt
- 13 Melchendorf
- 14 Wiesenhügel
- 15 Herrenberg
- 16 Hochheim
- 17 Bischleben-Steden
- 18 Möbisburg-Rhoda
- 19 Schmira
- 20 Bindersleben
- 21 Marbach
- 22 Gispersleben
- 23 Moskauer Platz
- 24 Iversgehofen
- 25 Johannesplatz
- 26 Mittelhausen
- 27 Stotternheim
- 28 Schwerborn
- 29 Kerspleben
- 30 Vieselbach
- 31 Linderbach
- 32 Bübleben
- 33 Niedernissa
- 34 Winschholzhausen
- 35 Egstedt
- 36 Waltersleben
- 37 Molsdorf
- 38 Ernstedt
- 39 Frienstedt
- 40 Alach
- 41 Tiefthal
- 42 Kühnhausen
- 43 Hochstedt
- 44 Töttestadt
- 45 Sulzer Siedlung
- 46 Urbich
- 47 Gottstedt
- 48 Azmannsdorf
- 49 Rohda (Haarberg)
- 50 Salomonsborn
- 51 Schaderode
- 52 Tötteleben
- 53 Wallichen

* Die Klammerwerte der Farblegende enthalten die Häufigkeiten.

Landeshauptstadt Erfurt

**Wahlergebnis der Landtagswahl
am 13.06.2004 nach Stadtteilen
Landesstimmenergebnis
für die Urnenwahlbezirke
andere Parteien**

Stimmenergebnis in Prozent *

■	12,5 und mehr	(2)
■	10,0 bis unter 12,5	(0)
■	7,5 bis unter 10,0	(13)
■	5,0 bis unter 7,5	(27)
□	unter 5,0	(11)



Kartengrundlage: Stadtentwicklungsamt

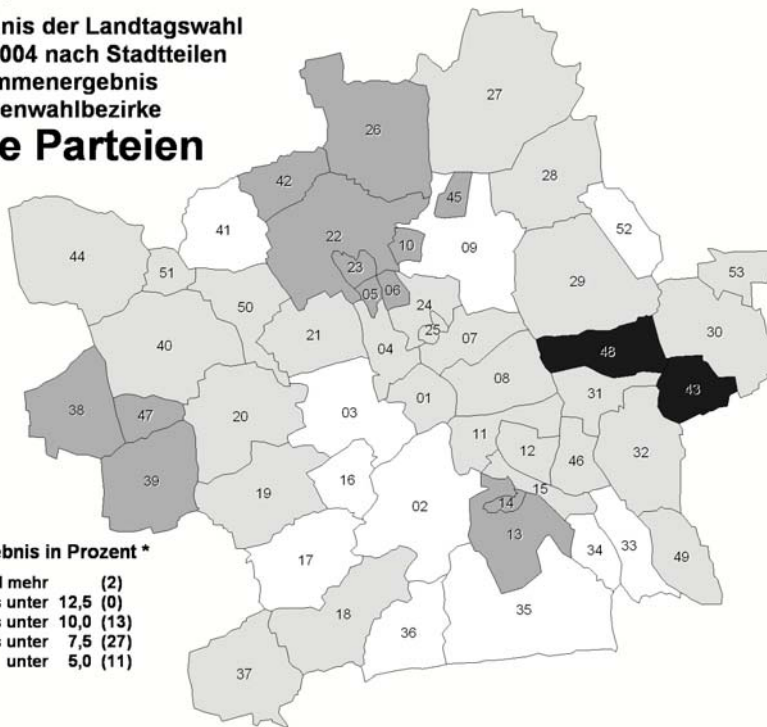

Stadtteile

- 01 Altstadt
- 02 Löbervorstadt
- 03 Brühlervorstadt
- 04 Andreasvorstadt
- 05 Berliner Platz
- 06 Rieth
- 07 Johannesvorstadt
- 08 Krämpfervorstadt
- 09 Hohenwinden
- 10 Roter Berg
- 11 Daberstedt
- 12 Dittelstedt
- 13 Melchendorf
- 14 Wiesenhügel
- 15 Herrenberg
- 16 Hochheim
- 17 Bischleben-Steden
- 18 Mobisburg-Rhoda
- 19 Schmira
- 20 Bindersleben
- 21 Marbach
- 22 Gispersleben
- 23 Moskauer Platz
- 24 Ilversgehofen
- 25 Johannesplatz
- 26 Mittelhausen
- 27 Stötternheim
- 28 Schwarborn
- 29 Kerspleben
- 30 Vieselbach
- 31 Linderbach
- 32 Büßleben
- 33 Niedermissa
- 34 Wirsichholzhausen
- 35 Egstedt
- 36 Waltersleben
- 37 Molsdorf
- 38 Ermstedt
- 39 Frienstedt
- 40 Alach
- 41 Tiefthal
- 42 Kühnhausen
- 43 Hochstedt
- 44 Töttestadt
- 45 Sulzer Siedlung
- 46 Urbich
- 47 Gottstedt
- 48 Azmannsdorf
- 49 Rohda (Haarberg)
- 50 Salomonsborn
- 51 Schaderode
- 52 Töttleben
- 53 Wallichen

* Die Klammerwerte der Farblegende enthalten die Häufigkeiten.

Anlage 1:

Wahlergebnis der Europawahl in der Landeshauptstadt Erfurt am 13.06.2004

Wahlbezirksergebnisse Europawahl

CDU Christlich Demokratische Union Deutschlands
SPD Sozialdemokratische Partei Deutschlands
PDS Partei des Demokratischen Sozialismus
GRÜNE BÜNDNIS 90/DIE GRÜNEN
FDP Freie Demokratische Partei
 sonstige **REP** - DIE REPUBLIKANER, **Die Tierschutzpartei** - Mensch Umwelt Tierschutz, **DIE FRAUEN** - Feministische Partei DIE FRAUEN, **NPD** - Nationaldemokratische Partei Deutschlands, **GRAUE** - DIE GRAUEN - GRAUE PANTHER, **PBC** - Partei Bibeltreuer Christen, **ödp** - Ökologisch-Demokratische Partei, **BüSo** - Bürgerrechtsbewegung Solidarität, **CM** - Christliche Mitte, **ZENTRUM** - Deutsche Zentrumspartei, **Deutschland** - Bündnis für Deutschland, **Unabhängige Kandidaten** - Aktion unabhängige Kandidaten, **AUFBRUCH** - Aufbruch für Bürgerrechte, Demokratie und Gesundheit, **DKP** - Deutsche Kommunistische Partei, **DP** - DEUTSCHE PARTEI, **FAMILIE** - FAMILIEN-PARTEI DEUTSCHLANDS, **PSG** - Partei für Soziale Gerechtigkeit

Wahlbezirk	Wahlberechtigte	Wähler Wahlbeteiligung	CDU	SPD	PDS	GRÜNE	FDP	sonstige
0111	1.013	465	136	53	85	111	22	53
		45,9	29,6	11,5	18,5	24,1	4,8	11,5
0112	1.095	521	137	91	99	116	32	39
		47,6	26,7	17,7	19,3	22,6	6,2	7,6
0113	1.079	505	170	66	68	115	33	42
		46,8	34,4	13,4	13,8	23,3	6,7	8,5
0114	1.067	451	146	49	73	119	25	34
		42,3	32,7	11,0	16,4	26,7	5,6	7,6
0121	980	409	121	72	105	59	9	34
		41,7	30,3	18,0	26,3	14,8	2,3	8,5
0122	910	351	90	45	115	35	15	38
		38,6	26,6	13,3	34,0	10,4	4,4	11,2
0123	912	324	84	32	99	40	13	43
		35,5	27,0	10,3	31,8	12,9	4,2	13,8
0124	826	261	71	44	77	19	9	30
		31,6	28,4	17,6	30,8	7,6	3,6	12,0
0125	938	366	108	58	116	32	9	35
		39,0	30,2	16,2	32,4	8,9	2,5	9,8
0131	842	345	98	49	80	49	12	47
		41,0	29,3	14,6	23,9	14,6	3,6	14,0
0132	914	344	120	42	90	28	19	34
		37,6	36,0	12,6	27,0	8,4	5,7	10,2
0133	972	382	106	63	109	35	15	49
		39,3	28,1	16,7	28,9	9,3	4,0	13,0
0134	765	234	79	27	71	19	11	25
		30,6	34,1	11,6	30,6	8,2	4,7	10,8
0211	907	462	127	80	89	103	14	40
		50,9	28,0	17,7	19,6	22,7	3,1	8,8
0212	917	389	125	69	66	65	26	33
		42,4	32,6	18,0	17,2	16,9	6,8	8,6
0213	976	493	193	72	53	101	28	34
		50,5	40,1	15,0	11,0	21,0	5,8	7,1
0214	904	456	160	93	104	48	14	27
		50,4	35,9	20,9	23,3	10,8	3,1	6,1
0215	960	456	130	91	100	61	16	50
		47,5	29,0	20,3	22,3	13,6	3,6	11,2
0221	941	432	105	62	84	112	16	48
		45,9	24,6	14,5	19,7	26,2	3,7	11,2
0222	944	517	137	82	122	87	20	53
		54,8	27,3	16,4	24,4	17,4	4,0	10,6

Wahl- bezirk	Wahl- berechtigte	Wähler Wahlbe- teiligung	CDU	SPD	PDS	GRÜNE	FDP	sonstige
0223	938	527	128	95	145	85	16	44
		56,2	25,0	18,5	28,3	16,6	3,1	8,6
0224	982	481	157	81	153	28	20	29
		49,0	33,5	17,3	32,7	6,0	4,3	6,2
0225	966	432	126	66	86	87	19	39
		44,7	29,8	15,6	20,3	20,6	4,5	9,2
0313	989	464	154	80	108	56	21	39
		46,9	33,6	17,5	23,6	12,2	4,6	8,5
0314	989	511	188	85	114	40	22	50
		51,7	37,7	17,0	22,8	8,0	4,4	10,0
0315	533	274	88	50	70	21	11	28
		51,4	32,8	18,7	26,1	7,8	4,1	10,4
0316	1.068	544	191	105	119	55	22	40
		50,9	35,9	19,7	22,4	10,3	4,1	7,5
0321	1.017	472	126	83	137	40	20	48
		46,4	27,8	18,3	30,2	8,8	4,4	10,6
0322	984	458	123	65	66	145	13	25
		46,5	28,1	14,9	15,1	33,2	3,0	5,7
0323	920	460	145	69	78	90	35	34
		50,0	32,2	15,3	17,3	20,0	7,8	7,5
0324	961	519	159	79	74	133	37	33
		54,0	30,9	15,3	14,4	25,8	7,2	6,4
0325	969	556	188	72	111	99	38	35
		57,4	34,6	13,3	20,4	18,2	7,0	6,4
0326	941	463	140	64	86	116	25	27
		49,2	30,6	14,0	18,8	25,3	5,5	5,9
0412	1.055	361	102	45	99	52	17	36
		34,2	29,1	12,8	28,2	14,8	4,8	10,3
0421	928	362	82	74	91	59	15	32
		39,0	23,2	21,0	25,8	16,7	4,2	9,1
0422	955	363	78	58	98	58	5	55
		38,0	22,2	16,5	27,8	16,5	1,4	15,6
0423	915	344	102	45	73	67	18	32
		37,6	30,3	13,4	21,7	19,9	5,3	9,5
0424	909	305	91	42	69	41	18	40
		33,6	30,2	14,0	22,9	13,6	6,0	13,3
0425	870	325	77	46	76	55	13	44
		37,4	24,8	14,8	24,4	17,7	4,2	14,1
0426	856	299	79	32	79	54	17	29
		34,9	27,2	11,0	27,2	18,6	5,9	10,0
0431	1.066	459	129	69	129	43	17	58
		43,1	29,0	15,5	29,0	9,7	3,8	13,0
0432	1.045	387	115	60	95	47	18	38
		37,0	30,8	16,1	25,5	12,6	4,8	10,2
0433	982	371	85	61	106	33	16	52
		37,8	24,1	17,3	30,0	9,3	4,5	14,7
0434	1.065	474	137	99	143	30	10	45
		44,5	29,5	21,3	30,8	6,5	2,2	9,7
0435	987	453	135	84	132	43	11	35
		45,9	30,7	19,1	30,0	9,8	2,5	8,0
0511	887	287	78	59	97	7	8	33
		32,4	27,7	20,9	34,4	2,5	2,8	11,7
0512	840	281	69	49	109	11	4	28
		33,5	25,6	18,1	40,4	4,1	1,5	10,4
0514	949	399	111	73	145	15	7	36
		42,0	28,7	18,9	37,5	3,9	1,8	9,3

Wahl- bezirk	Wahl- berechtigte	Wähler Wahlbe- teiligung	CDU	SPD	PDS	GRÜNE	FDP	sonstige
0515	827	324	74	53	128	9	9	42
		39,2	23,5	16,8	40,6	2,9	2,9	13,3
0516	837	341	92	64	108	16	8	31
		40,7	28,8	20,1	33,9	5,0	2,5	9,7
0518	906	289	58	36	132	8	5	33
		31,9	21,3	13,2	48,5	2,9	1,8	12,1
0611	903	232	66	32	81	5	6	34
		25,7	29,5	14,3	36,2	2,2	2,7	15,2
0612	1.017	417	107	64	151	24	17	43
		41,0	26,4	15,8	37,2	5,9	4,2	10,6
0615	866	302	92	44	95	11	5	41
		34,9	31,9	15,3	33,0	3,8	1,7	14,2
0616	978	308	88	55	107	5	9	40
		31,5	28,9	18,1	35,2	1,6	3,0	13,2
0617	1.029	439	109	81	152	30	13	41
		42,7	25,6	19,0	35,7	7,0	3,1	9,6
0711	868	324	76	45	112	42	10	24
		37,3	24,6	14,6	36,2	13,6	3,2	7,8
0712	842	281	73	47	69	40	11	33
		33,4	26,7	17,2	25,3	14,7	4,0	12,1
0713	841	231	66	28	61	25	12	28
		27,5	30,0	12,7	27,7	11,4	5,5	12,7
0714	872	290	62	54	92	34	11	27
		33,3	22,1	19,3	32,9	12,1	3,9	9,6
0715	832	316	87	40	118	21	12	26
		38,0	28,6	13,2	38,8	6,9	3,9	8,6
0811	924	292	86	33	92	35	13	24
		31,6	30,4	11,7	32,5	12,4	4,6	8,5
0812	892	358	102	43	116	30	9	48
		40,1	29,3	12,4	33,3	8,6	2,6	13,8
0813	920	372	95	47	117	42	23	45
		40,4	25,7	12,7	31,7	11,4	6,2	12,2
0814	971	335	81	70	115	16	14	33
		34,5	24,6	21,3	35,0	4,9	4,3	10,0
0821	1.106	445	102	73	99	74	22	55
		40,2	24,0	17,2	23,3	17,4	5,2	12,9
0822	1.085	470	107	80	115	71	16	65
		43,3	23,6	17,6	25,3	15,6	3,5	14,3
0823	1.145	375	94	55	79	74	16	45
		32,8	25,9	15,2	21,8	20,4	4,4	12,4
0825	991	274	74	38	52	44	18	40
		27,6	27,8	14,3	19,5	16,5	6,8	15,0
0831	970	498	165	93	112	52	19	38
		51,3	34,4	19,4	23,4	10,9	4,0	7,9
0833	1.068	568	129	102	197	61	17	50
		53,2	23,2	18,3	35,4	11,0	3,1	9,0
0835	1.040	599	196	83	162	40	16	76
		57,6	34,2	14,5	28,3	7,0	2,8	13,3
0912	1.110	532	153	91	180	25	12	55
		47,9	29,7	17,6	34,9	4,8	2,3	10,7
0922	679	337	125	52	88	19	12	33
		49,6	38,0	15,8	26,7	5,8	3,6	10,0
1011	986	299	78	56	85	9	15	37
		30,3	27,9	20,0	30,4	3,2	5,4	13,2
1013	1.014	395	108	58	154	19	14	30
		39,0	28,2	15,1	40,2	5,0	3,7	7,8

Wahlbezirk	Wahlberechtigte	Wähler Wahlbe- teiligung	CDU	SPD	PDS	GRÜNE	FDP	sonstige
1015	1.071	397	120	46	169	12	7	35
		37,1	30,8	11,8	43,4	3,1	1,8	9,0
1021	804	307	73	50	117	13	8	30
		38,2	25,1	17,2	40,2	4,5	2,7	10,3
1023	1.007	391	102	64	156	9	5	40
		38,8	27,1	17,0	41,5	2,4	1,3	10,6
1025	945	411	116	80	134	20	9	38
		43,5	29,2	20,2	33,8	5,0	2,3	9,6
1111	946	382	104	54	96	65	20	36
		40,4	27,7	14,4	25,6	17,3	5,3	9,6
1112	951	444	103	69	106	83	24	53
		46,7	23,5	15,8	24,2	18,9	5,5	12,1
1113	961	475	150	76	113	56	27	39
		49,4	32,5	16,5	24,5	12,1	5,9	8,5
1114	960	543	163	91	140	69	27	40
		56,6	30,8	17,2	26,4	13,0	5,1	7,5
1115	972	509	165	81	143	42	16	47
		52,4	33,4	16,4	28,9	8,5	3,2	9,5
1116	995	539	159	94	128	58	16	63
		54,2	30,7	18,1	24,7	11,2	3,1	12,2
1117	941	456	110	89	160	37	10	36
		48,5	24,9	20,1	36,2	8,4	2,3	8,1
1121	993	439	116	81	146	38	16	33
		44,2	27,0	18,8	34,0	8,8	3,7	7,7
1122	985	449	129	66	161	32	9	41
		45,6	29,5	15,1	36,8	7,3	2,1	9,4
1123	970	473	108	117	135	30	16	56
		48,8	23,4	25,3	29,2	6,5	3,5	12,1
1124	938	419	108	80	140	17	19	42
		44,7	26,6	19,7	34,5	4,2	4,7	10,3
1125	959	487	145	89	127	42	22	45
		50,8	30,9	18,9	27,0	8,9	4,7	9,6
1211	808	416	180	53	82	22	21	42
		51,5	45,0	13,3	20,5	5,5	5,3	10,5
1311	1.098	484	146	78	161	18	23	37
		44,1	31,5	16,8	34,8	3,9	5,0	8,0
1312	1.101	550	158	74	181	41	26	54
		50,0	29,6	13,9	33,9	7,7	4,9	10,1
1321	782	359	124	35	109	34	8	41
		45,9	35,3	10,0	31,1	9,7	2,3	11,7
1322	964	354	108	44	124	14	12	43
		36,7	31,3	12,8	35,9	4,1	3,5	12,5
1323	914	347	83	52	134	15	8	43
		38,0	24,8	15,5	40,0	4,5	2,4	12,8
1324	915	406	91	62	143	22	18	60
		44,4	23,0	15,7	36,1	5,6	4,5	15,2
1325	957	356	107	36	111	23	16	55
		37,2	30,7	10,3	31,9	6,6	4,6	15,8
1326	1.099	433	89	70	165	36	9	53
		39,4	21,1	16,6	39,1	8,5	2,1	12,6
1332	913	339	65	50	117	35	14	50
		37,1	19,6	15,1	35,3	10,6	4,2	15,1
1411	964	220	61	26	76	10	8	33
		22,8	28,5	12,1	35,5	4,7	3,7	15,4
1413	1.068	427	111	65	156	15	11	59
		40,0	26,6	15,6	37,4	3,6	2,6	14,1

Wahlbezirk	Wahlberechtigte	Wähler Wahlbe- teiligung	CDU	SPD	PDS	GRÜNE	FDP	sonstige
1414	971	418	88	68	161	29	11	45
		43,0	21,9	16,9	40,0	7,2	2,7	11,2
1416	1.069	451	80	77	169	24	21	68
		42,2	18,2	17,5	38,5	5,5	4,8	15,5
1417	1.043	438	97	67	182	21	3	57
		42,0	22,7	15,7	42,6	4,9	0,7	13,3
1511	1.066	419	99	54	161	21	12	47
		39,3	25,1	13,7	40,9	5,3	3,0	11,9
1513	1.084	481	102	76	196	26	9	54
		44,4	22,0	16,4	42,3	5,6	1,9	11,7
1521	985	407	101	60	146	19	13	49
		41,3	26,0	15,5	37,6	4,9	3,4	12,6
1522	1.045	411	105	70	147	19	9	43
		39,3	26,7	17,8	37,4	4,8	2,3	10,9
1523	1.028	316	76	48	117	13	9	38
		30,7	25,2	15,9	38,9	4,3	3,0	12,6
1532	878	340	78	58	122	30	9	36
		38,7	23,4	17,4	36,6	9,0	2,7	10,8
1534	935	373	98	47	143	18	17	32
		39,9	27,6	13,2	40,3	5,1	4,8	9,0
1611	1.164	672	242	106	128	86	37	53
		57,7	37,1	16,3	19,6	13,2	5,7	8,1
1612	1.114	621	264	77	127	56	29	57
		55,7	43,3	12,6	20,8	9,2	4,8	9,3
1712	1.374	677	248	119	142	63	21	58
		49,3	38,1	18,3	21,8	9,7	3,2	8,9
1812	945	474	166	73	116	38	19	52
		50,2	35,8	15,7	25,0	8,2	4,1	11,2
1912	620	346	156	51	77	20	11	18
		55,8	46,8	15,3	23,1	6,0	3,3	5,4
2012	1.074	594	196	106	154	37	22	56
		55,3	34,3	18,6	27,0	6,5	3,9	9,8
2111	900	548	161	94	131	57	29	64
		60,9	30,0	17,5	24,4	10,6	5,4	11,9
2112	902	528	149	112	134	50	24	44
		58,5	29,0	21,8	26,1	9,7	4,7	8,6
2114	948	525	209	74	102	34	22	72
		55,4	40,7	14,4	19,9	6,6	4,3	14,0
2221	874	475	191	54	120	26	19	54
		54,3	41,2	11,6	25,9	5,6	4,1	11,6
2222	832	387	154	66	69	21	14	49
		46,5	41,3	17,7	18,5	5,6	3,8	13,1
2223	828	403	151	84	76	30	17	32
		48,7	38,7	21,5	19,5	7,7	4,4	8,2
2224	888	423	181	59	82	24	17	44
		47,6	44,5	14,5	20,1	5,9	4,2	10,8
2311	1.007	305	85	37	103	14	9	42
		30,3	29,3	12,8	35,5	4,8	3,1	14,5
2313	1.114	405	103	69	161	16	7	40
		36,4	26,0	17,4	40,7	4,0	1,8	10,1
2314	991	337	86	47	122	11	13	46
		34,0	26,5	14,5	37,5	3,4	4,0	14,2
2316	996	352	85	63	133	11	8	38
		35,3	25,1	18,6	39,3	3,3	2,4	11,2
2321	922	362	97	50	146	11	11	28
		39,3	28,3	14,6	42,6	3,2	3,2	8,2

Wahlbezirk	Wahlberechtigte	Wähler Wahl- teiligung	CDU	SPD	PDS	GRÜNE	FDP	sonstige
2322	924	356	98	54	129	12	8	41
		38,5	28,7	15,8	37,7	3,5	2,3	12,0
2323	946	336	92	55	106	23	13	38
		35,5	28,1	16,8	32,4	7,0	4,0	11,6
2325	992	399	109	72	135	14	10	47
		40,2	28,2	18,6	34,9	3,6	2,6	12,1
2412	754	183	63	22	58	14	7	14
		24,3	35,4	12,4	32,6	7,9	3,9	7,9
2421	971	446	134	71	142	32	14	46
		45,9	30,5	16,2	32,3	7,3	3,2	10,5
2422	894	321	102	44	97	23	9	37
		35,9	32,7	14,1	31,1	7,4	2,9	11,9
2423	913	259	72	26	90	18	7	31
		28,4	29,5	10,7	36,9	7,4	2,9	12,7
2424	969	402	121	80	114	27	13	41
		41,5	30,6	20,2	28,8	6,8	3,3	10,4
2425	1.003	457	124	93	134	28	13	56
		45,6	27,7	20,8	29,9	6,3	2,9	12,5
2426	968	353	100	65	98	33	15	32
		36,5	29,2	19,0	28,6	9,6	4,4	9,3
2427	897	303	83	43	88	24	14	37
		33,8	28,7	14,9	30,4	8,3	4,8	12,8
2428	935	356	89	45	121	38	12	42
		38,1	25,6	13,0	34,9	11,0	3,5	12,1
2511	1.034	464	124	89	161	21	9	45
		44,9	27,6	19,8	35,9	4,7	2,0	10,0
2512	857	336	86	49	136	16	8	26
		39,2	26,8	15,3	42,4	5,0	2,5	8,1
2513	1.006	412	111	75	143	23	14	35
		41,0	27,7	18,7	35,7	5,7	3,5	8,7
2514	969	409	107	56	170	17	9	41
		42,2	26,8	14,0	42,5	4,3	2,3	10,3
2515	905	369	81	57	163	20	7	36
		40,8	22,3	15,7	44,8	5,5	1,9	9,9
2611	945	494	207	53	112	23	25	55
		52,3	43,6	11,2	23,6	4,8	5,3	11,6
2711	1.011	402	172	51	83	14	24	51
		39,8	43,5	12,9	21,0	3,5	6,1	12,9
2712	916	408	158	50	109	19	15	45
		44,5	39,9	12,6	27,5	4,8	3,8	11,4
2713	998	523	197	64	146	33	25	49
		52,4	38,3	12,5	28,4	6,4	4,9	9,5
2811	537	313	138	37	67	12	11	30
		58,3	46,8	12,5	22,7	4,1	3,7	10,2
2911	1.358	792	313	107	186	33	38	91
		58,3	40,8	13,9	24,2	4,3	4,9	11,8
3011	975	443	127	80	118	28	19	57
		45,4	29,6	18,6	27,5	6,5	4,4	13,3
3012	927	444	125	60	141	32	18	45
		47,9	29,7	14,3	33,5	7,6	4,3	10,7
3111	676	404	141	69	115	19	15	40
		59,8	35,3	17,3	28,8	4,8	3,8	10,0
3211	973	584	230	82	117	44	37	53
		60,0	40,9	14,6	20,8	7,8	6,6	9,4
3311	1.302	694	267	88	191	48	28	49
		53,3	39,8	13,1	28,5	7,2	4,2	7,3

Wahlbezirk	Wahlberechtigte	Wähler Wahlbeteiligung	CDU	SPD	PDS	GRÜNE	FDP	sonstige
3411	1.285	739	245	128	208	71	30	43
		57,5	33,8	17,7	28,7	9,8	4,1	5,9
3511	446	248	110	37	45	17	15	21
		55,6	44,9	15,1	18,4	6,9	6,1	8,6
3611	373	205	83	22	46	18	16	14
		55,0	41,7	11,1	23,1	9,0	8,0	7,0
3711	473	247	103	33	43	16	6	32
		52,2	44,2	14,2	18,5	6,9	2,6	13,7
3811	359	207	78	29	49	9	10	23
		57,7	39,4	14,6	24,7	4,5	5,1	11,6
3911	1.104	578	218	73	149	22	36	60
		52,4	39,1	13,1	26,7	3,9	6,5	10,8
4011	1.097	614	225	77	162	32	45	52
		56,0	37,9	13,0	27,3	5,4	7,6	8,8
4111	964	564	259	71	115	38	26	38
		58,5	47,3	13,0	21,0	6,9	4,8	6,9
4211	1.028	504	196	71	108	18	28	70
		49,0	39,9	14,5	22,0	3,7	5,7	14,3
4311	255	151	66	25	24	7	4	22
		59,2	44,6	16,9	16,2	4,7	2,7	14,9
4411	538	277	117	40	55	15	11	25
		51,5	44,5	15,2	20,9	5,7	4,2	9,5
4511	927	525	178	70	152	20	18	70
		56,6	35,0	13,8	29,9	3,9	3,5	13,8
4611	954	494	165	77	146	29	15	54
		51,8	34,0	15,8	30,0	6,0	3,1	11,1
4711	193	122	48	22	20	10	4	17
		63,2	39,7	18,2	16,5	8,3	3,3	14,0
4811	294	177	61	25	39	4	11	26
		60,2	36,7	15,1	23,5	2,4	6,6	15,7
4921	250	159	69	13	37	5	9	23
		63,6	44,2	8,3	23,7	3,2	5,8	14,7
5021	930	577	208	80	145	44	29	54
		62,0	37,1	14,3	25,9	7,9	5,2	9,6
5221	297	182	64	29	45	13	4	18
		61,3	37,0	16,8	26,0	7,5	2,3	10,4

Wahl- bezirk	Wahl- berechtigte	Wähler Wahlbe- teiligung	CDU	SPD	PDS	GRÜNE	FDP	sonstige
			Anzahl Prozent					
9904		823	230 28,6	132 16,4	165 20,5	161 20,0	38 4,7	79 9,8
9946		546	132 24,7	97 18,1	190 35,5	44 8,2	12 2,2	60 11,2
9947		695	170 24,8	135 19,7	268 39,1	34 5,0	13 1,9	66 9,6
9949		703	248 35,7	108 15,6	188 27,1	52 7,5	28 4,0	70 10,1
9952		503	146 30,0	99 20,3	96 19,7	87 17,9	22 4,5	37 7,6
9953		496	158 32,4	81 16,6	122 25,1	70 14,4	23 4,7	33 6,8
9954		503	131 26,7	84 17,1	134 27,3	71 14,5	25 5,1	45 9,2
9956		404	89 22,8	77 19,7	166 42,6	19 4,9	4 1,0	35 9,0
9957		471	128 27,6	62 13,4	207 44,7	24 5,2	12 2,6	30 6,5
9959		477	168 36,4	73 15,8	108 23,4	47 10,2	29 6,3	37 8,0
9961		798	232 29,4	129 16,3	170 21,5	155 19,6	36 4,6	68 8,6
9962		662	223 33,9	101 15,4	145 22,1	116 17,7	21 3,2	51 7,8
9963		663	212 32,4	100 15,3	140 21,4	122 18,6	26 4,0	55 8,4
9964		681	208 31,1	112 16,7	167 25,0	91 13,6	22 3,3	69 10,3
9965		666	210 32,1	110 16,8	164 25,1	94 14,4	27 4,1	49 7,5
9969		508	175 34,7	89 17,6	110 21,8	58 11,5	19 3,8	54 10,7
9971		559	162 29,5	74 13,5	144 26,2	82 14,9	28 5,1	60 10,9
9972		696	207 30,4	134 19,7	194 28,5	57 8,4	15 2,2	73 10,7
9976		649	149 23,4	111 17,4	241 37,8	50 7,8	26 4,1	60 9,4
9977		708	181 25,9	100 14,3	263 37,6	49 7,0	18 2,6	88 12,6
9979		420	146 35,4	68 16,5	97 23,5	42 10,2	24 5,8	36 8,7

Anlage 2:

Wahlergebnis der Landtagswahl in der Landeshauptstadt Erfurt am 13.06.2004

Wahlbezirksergebnisse Landesstimmen

CDU Christlich Demokratische Union Deutschlands
PDS Partei des Demokratischen Sozialismus
SPD Sozialdemokratische Partei Deutschlands
GRÜNE BÜNDNIS 90/DIE GRÜNEN
FDP Freie Demokratische Partei
 sonstige **BSU** - Bürgerliche Soziale Union, **GRAUE** - DIE GRAUEN - GRAUE PANTHER, **REP** - DIE REPUBLIKANER,
FREIE WÄHLER THÜRINGEN - Freie Wähler in Thüringen, **KPD** - Kommunistische Partei Deutschlands, **NPD** -
 Nationaldemokratische Partei Deutschlands, **ödp** - Ökologisch-Demokratische Partei, **ODAD** - Ost-Deutsche Altern-
 native für Deutschland, **VIBT** - Volksinteressenbund Thüringen

Wahl- bezirk	Wahl- kreis	Wahl- berechtigte	Wähler Wahlbe- teiligung	CDU	PDS	SPD	GRÜNE	FDP	sonstige
0611	24	901	232	79	84	26	4	3	21
			25,7	36,4	38,7	12,0	1,8	1,4	9,7
0612	24	1.017	414	123	149	65	18	10	28
			40,7	31,3	37,9	16,5	4,6	2,5	7,1
0615	24	864	306	113	104	41	8	5	23
			35,4	38,4	35,4	13,9	2,7	1,7	7,8
0616	24	978	308	96	112	48	9	11	23
			31,5	32,1	37,5	16,1	3,0	3,7	7,7
0617	24	1.028	442	121	144	83	24	14	31
			43,0	29,0	34,5	19,9	5,8	3,4	7,4
0912	24	1.109	538	163	208	82	20	25	21
			48,5	31,4	40,1	15,8	3,9	4,8	4,0
0922	24	677	337	120	96	56	22	14	19
			49,8	36,7	29,4	17,1	6,7	4,3	5,8
1011	24	984	299	97	85	48	9	16	21
			30,4	35,1	30,8	17,4	3,3	5,8	7,6
1013	24	1.013	396	111	155	51	14	10	36
			39,1	29,4	41,1	13,5	3,7	2,7	9,5
1015	24	1.071	397	134	179	35	7	8	23
			37,1	34,7	46,4	9,1	1,8	2,1	6,0
1021	24	809	310	84	120	49	14	5	21
			38,3	28,7	41,0	16,7	4,8	1,7	7,2
1023	24	1.006	390	105	162	59	13	5	24
			38,8	28,5	44,0	16,0	3,5	1,4	6,5
1025	24	944	411	125	149	58	18	8	32
			43,5	32,1	38,2	14,9	4,6	2,1	8,2
2221	24	874	475	207	122	48	23	13	43
			54,3	45,4	26,8	10,5	5,0	2,9	9,4
2222	24	831	386	171	76	51	19	19	33
			46,5	46,3	20,6	13,8	5,1	5,1	8,9
2223	24	828	403	177	97	70	18	10	20
			48,7	45,2	24,7	17,9	4,6	2,6	5,1
2224	24	888	425	197	99	50	20	16	26
			47,9	48,3	24,3	12,3	4,9	3,9	6,4
2311	24	1.006	305	91	109	42	8	9	25
			30,3	32,0	38,4	14,8	2,8	3,2	8,8
2313	24	1.114	405	111	163	65	13	6	29
			36,4	28,7	42,1	16,8	3,4	1,6	7,5
2314	24	991	338	99	124	41	9	10	31
			34,1	31,5	39,5	13,1	2,9	3,2	9,9
2316	24	989	353	93	138	54	13	11	26
			35,7	27,8	41,2	16,1	3,9	3,3	7,8

Wahlbezirk	Wahlkreis	Wahlberechtigte	Wähler Wahlbe- teiligung	CDU	PDS	SPD	GRÜNE	FDP	sonstige
2321	24	918	364	114	148	44	14	8	22
			39,7	32,6	42,3	12,6	4,0	2,3	6,3
2322	24	924	356	93	132	57	13	13	31
			38,5	27,4	38,9	16,8	3,8	3,8	9,1
2323	24	946	336	108	118	45	16	13	23
			35,5	33,4	36,5	13,9	5,0	4,0	7,1
2325	24	991	400	129	150	55	13	7	29
			40,4	33,7	39,2	14,4	3,4	1,8	7,6
2611	24	945	494	219	111	60	21	29	36
			52,3	46,0	23,3	12,6	4,4	6,1	7,6
2711	24	1.011	402	193	81	50	12	15	37
			39,8	49,7	20,9	12,9	3,1	3,9	9,5
2712	24	916	408	166	113	49	17	17	30
			44,5	42,3	28,8	12,5	4,3	4,3	7,7
2713	24	998	524	229	152	48	25	32	23
			52,5	45,0	29,9	9,4	4,9	6,3	4,5
2811	24	537	314	157	69	27	14	12	20
			58,5	52,5	23,1	9,0	4,7	4,0	6,7
2911	24	1.353	791	363	186	82	39	44	48
			58,5	47,6	24,4	10,8	5,1	5,8	6,3
3011	24	975	443	145	126	79	22	18	33
			45,4	34,3	29,8	18,7	5,2	4,3	7,8
3012	24	926	443	142	138	60	21	25	24
			47,8	34,6	33,7	14,6	5,1	6,1	5,9
3111	24	675	404	161	118	53	20	15	27
			59,9	40,9	29,9	13,5	5,1	3,8	6,9
4111	24	964	564	275	132	52	35	28	24
			58,5	50,4	24,2	9,5	6,4	5,1	4,4
4211	24	1.027	505	220	115	71	13	18	44
			49,2	45,7	23,9	14,8	2,7	3,7	9,1
4311	24	255	152	69	21	24	5	4	20
			59,6	48,3	14,7	16,8	3,5	2,8	14,0
4511	24	923	522	194	165	58	18	19	44
			56,6	39,0	33,1	11,6	3,6	3,8	8,8
4811	24	291	177	69	41	22	5	6	27
			60,8	40,6	24,1	12,9	2,9	3,5	15,9
5221	24	297	182	75	51	23	9	4	7
			61,3	44,4	30,2	13,6	5,3	2,4	4,1
9946	24	0	548	140	212	111	23	16	29
			0,0	26,4	39,9	20,9	4,3	3,0	5,5
9947	24	0	696	176	262	134	30	12	39
			0,0	27,0	40,1	20,5	4,6	1,8	6,0
9949	24	0	701	264	203	114	44	27	35
			0,0	38,4	29,5	16,6	6,4	3,9	5,1

Wahlbezirk	Wahlkreis	Wahlberechtigte	Wähler Wahlbe- teiligung	CDU	PDS	SPD	GRÜNE	FDP	sonstige
0313	25	989	464	168	118	73	48	21	21
			46,9	37,4	26,3	16,3	10,7	4,7	4,7
0314	25	989	511	223	127	73	36	16	16
			51,7	45,4	25,9	14,9	7,3	3,3	3,3
0315	25	533	274	101	77	48	17	7	13
			51,4	38,4	29,3	18,3	6,5	2,7	4,9
0316	25	1.066	542	227	138	80	42	20	23
			50,8	42,8	26,0	15,1	7,9	3,8	4,3
0321	25	1.013	469	151	158	68	36	13	21
			46,3	33,8	35,3	15,2	8,1	2,9	4,7
0322	25	977	456	149	86	60	121	11	15
			46,7	33,7	19,5	13,6	27,4	2,5	3,4
0323	25	914	458	197	85	57	74	20	15
			50,1	44,0	19,0	12,7	16,5	4,5	3,3
0324	25	956	516	203	91	67	113	23	16
			54,0	39,6	17,7	13,1	22,0	4,5	3,1
0325	25	963	552	215	118	67	98	20	15
			57,3	40,3	22,1	12,6	18,4	3,8	2,8
0326	25	935	461	155	95	64	101	25	12
			49,3	34,3	21,0	14,2	22,3	5,5	2,7
0412	25	1.047	361	132	112	33	40	18	15
			34,5	37,7	32,0	9,4	11,4	5,1	4,3
0421	25	924	359	99	106	57	51	18	18
			38,9	28,4	30,4	16,3	14,6	5,2	5,2
0422	25	950	362	95	107	57	44	14	31
			38,1	27,3	30,7	16,4	12,6	4,0	8,9
0423	25	905	340	116	89	44	52	14	17
			37,6	34,9	26,8	13,3	15,7	4,2	5,1
0424	25	909	302	115	71	34	35	16	21
			33,2	39,4	24,3	11,6	12,0	5,5	7,2
0425	25	862	324	94	94	46	43	15	19
			37,6	30,2	30,2	14,8	13,8	4,8	6,1
0426	25	841	293	97	85	33	47	13	10
			34,8	34,0	29,8	11,6	16,5	4,6	3,5
0431	25	1.061	459	160	137	65	35	14	32
			43,3	36,1	30,9	14,7	7,9	3,2	7,2
0432	25	1.045	385	123	94	59	53	17	25
			36,8	33,2	25,3	15,9	14,3	4,6	6,7
0433	25	982	370	117	119	59	26	10	29
			37,7	32,5	33,1	16,4	7,2	2,8	8,1
0434	25	1.064	473	163	156	79	21	12	22
			44,5	36,0	34,4	17,4	4,6	2,6	4,9
0435	25	985	452	145	151	75	30	22	22
			45,9	32,6	33,9	16,9	6,7	4,9	4,9
0511	25	880	285	78	107	48	9	4	25
			32,4	28,8	39,5	17,7	3,3	1,5	9,2
0512	25	840	280	81	118	41	6	4	24
			33,3	29,6	43,1	15,0	2,2	1,5	8,8
0514	25	949	399	117	153	62	10	7	26
			42,0	31,2	40,8	16,5	2,7	1,9	6,9
0515	25	827	325	84	132	51	13	5	31
			39,3	26,6	41,8	16,1	4,1	1,6	9,8
0516	25	836	341	92	130	51	10	8	20
			40,8	29,6	41,8	16,4	3,2	2,6	6,4
0518	25	901	287	64	137	31	3	7	25
			31,9	24,0	51,3	11,6	1,1	2,6	9,4
2012	25	1.071	594	227	163	89	29	16	40
			55,5	40,2	28,9	15,8	5,1	2,8	7,1

Wahlbezirk	Wahlkreis	Wahlberechtigte	Wähler Wahlbe- teiligung	CDU	PDS	SPD	GRÜNE	FDP	sonstige
2111	25	900	551	183	145	89	53	32	36
			61,2	34,0	27,0	16,5	9,9	5,9	6,7
2112	25	902	528	166	154	83	51	35	22
			58,5	32,5	30,1	16,2	10,0	6,8	4,3
2114	25	947	526	246	114	69	28	17	36
			55,5	48,2	22,4	13,5	5,5	3,3	7,1
2412	25	751	184	64	65	20	14	5	7
			24,5	36,6	37,1	11,4	8,0	2,9	4,0
2421	25	971	447	154	147	53	34	15	35
			46,0	35,2	33,6	12,1	7,8	3,4	8,0
2422	25	891	322	130	107	38	9	5	22
			36,1	41,8	34,4	12,2	2,9	1,6	7,1
2423	25	908	257	84	86	27	19	6	25
			28,3	34,0	34,8	10,9	7,7	2,4	10,1
2424	25	969	404	147	132	66	30	2	18
			41,7	37,2	33,4	16,7	7,6	0,5	4,6
2425	25	1.001	455	139	146	94	21	13	31
			45,5	31,3	32,9	21,2	4,7	2,9	7,0
2426	25	968	353	111	106	54	29	14	26
			36,5	32,6	31,2	15,9	8,5	4,1	7,6
2427	25	890	305	93	105	34	25	12	19
			34,3	32,3	36,5	11,8	8,7	4,2	6,6
2428	25	932	356	117	122	44	31	17	13
			38,2	34,0	35,5	12,8	9,0	4,9	3,8
2511	25	1.035	465	136	185	73	19	8	24
			44,9	30,6	41,6	16,4	4,3	1,8	5,4
2512	25	856	336	93	139	40	19	15	14
			39,3	29,1	43,4	12,5	5,9	4,7	4,4
2513	25	1.004	414	129	151	64	17	5	27
			41,2	32,8	38,4	16,3	4,3	1,3	6,9
2514	25	969	412	119	171	45	15	7	29
			42,5	30,8	44,3	11,7	3,9	1,8	7,5
2515	25	902	369	93	162	56	20	7	23
			40,9	25,8	44,9	15,5	5,5	1,9	6,4
3811	25	358	207	82	48	23	10	9	16
			57,8	43,6	25,5	12,2	5,3	4,8	8,5
4011	25	1.096	614	259	175	70	24	28	35
			56,0	43,8	29,6	11,8	4,1	4,7	5,9
4411	25	538	277	129	67	30	8	12	17
			51,5	49,0	25,5	11,4	3,0	4,6	6,5
4711	25	190	122	53	24	17	6	7	11
			64,2	44,9	20,3	14,4	5,1	5,9	9,3
5021	25	930	579	251	152	74	31	24	32
			62,3	44,5	27,0	13,1	5,5	4,3	5,7
9904	25		827	269	204	133	128	38	35
				33,3	25,3	16,5	15,9	4,7	4,3
9952	25		507	183	110	86	78	11	12
				38,1	22,9	17,9	16,3	2,3	2,5
9953	25		495	180	118	82	57	19	19
				37,9	24,8	17,3	12,0	4,0	4,0
9954	25		503	170	135	83	53	20	19
				35,4	28,1	17,3	11,0	4,2	4,0
9956	25		401	117	166	60	19	0	26
				30,2	42,8	15,5	4,9	0,0	6,7
9957	25		478	156	211	62	15	9	17
				33,2	44,9	13,2	3,2	1,9	3,6
9959	25		481	184	124	67	44	27	21
				39,4	26,6	14,3	9,4	5,8	4,5

Wahlbezirk	Wahlkreis	Wahlberechtigte	Wähler Wahlbe- teiligung	CDU	PDS	SPD	GRÜNE	FDP	sonstige
0111	26	1.007	461	153	96	63	98	17	25
			45,8	33,8	21,2	13,9	21,7	3,8	5,5
0112	26	1.075	514	167	111	75	114	25	14
			47,8	33,0	21,9	14,8	22,5	4,9	2,8
0113	26	1.068	503	220	72	56	91	25	24
			47,1	45,1	14,8	11,5	18,6	5,1	4,9
0114	26	1.060	447	165	89	55	98	15	14
			42,2	37,8	20,4	12,6	22,5	3,4	3,2
0121	26	977	407	144	112	53	54	12	25
			41,7	36,0	28,0	13,3	13,5	3,0	6,3
0122	26	906	351	100	112	45	38	13	26
			38,7	29,9	33,5	13,5	11,4	3,9	7,8
0123	26	906	322	107	98	35	28	13	26
			35,5	34,9	31,9	11,4	9,1	4,2	8,5
0124	26	822	264	99	82	29	17	9	17
			32,1	39,1	32,4	11,5	6,7	3,6	6,7
0125	26	935	365	112	126	54	28	10	26
			39,0	31,5	35,4	15,2	7,9	2,8	7,3
0131	26	830	342	115	90	47	42	8	35
			41,2	34,1	26,7	13,9	12,5	2,4	10,4
0132	26	911	342	127	92	39	30	19	21
			37,5	38,7	28,0	11,9	9,1	5,8	6,4
0133	26	968	380	133	117	53	42	13	17
			39,3	35,5	31,2	14,1	11,2	3,5	4,5
0134	26	760	233	87	71	30	20	7	13
			30,7	38,2	31,1	13,2	8,8	3,1	5,7
0211	26	902	461	152	100	81	92	12	14
			51,1	33,7	22,2	18,0	20,4	2,7	3,1
0212	26	913	391	141	81	64	55	21	20
			42,8	36,9	21,2	16,8	14,4	5,5	5,2
0213	26	976	512	227	83	65	79	34	10
			52,5	45,6	16,7	13,1	15,9	6,8	2,0
0214	26	902	456	189	103	79	36	16	16
			50,6	43,1	23,5	18,0	8,2	3,6	3,6
0215	26	957	456	159	122	80	48	13	27
			47,6	35,4	27,2	17,8	10,7	2,9	6,0
0221	26	938	431	131	96	57	97	17	30
			45,9	30,6	22,4	13,3	22,7	4,0	7,0
0222	26	941	519	171	136	85	71	14	29
			55,2	33,8	26,9	16,8	14,0	2,8	5,7
0223	26	936	527	155	169	85	69	15	24
			56,3	30,0	32,7	16,4	13,3	2,9	4,6
0224	26	978	481	181	165	67	27	12	17
			49,2	38,6	35,2	14,3	5,8	2,6	3,6
0225	26	958	429	156	90	68	67	18	23
			44,8	37,0	21,3	16,1	15,9	4,3	5,5
0711	26	859	323	88	113	46	33	12	15
			37,6	28,7	36,8	15,0	10,7	3,9	4,9
0712	26	833	279	79	84	33	38	12	21
			33,5	29,6	31,5	12,4	14,2	4,5	7,9
0713	26	837	232	77	73	27	20	8	18
			27,7	34,5	32,7	12,1	9,0	3,6	8,1
0714	26	867	288	76	91	44	30	8	21
			33,2	28,1	33,7	16,3	11,1	3,0	7,8
0715	26	829	315	100	117	37	19	12	15
			38,0	33,3	39,0	12,3	6,3	4,0	5,0

Wahlbezirk	Wahlkreis	Wahlberechtigte	Wähler Wahlbe- teiligung	CDU	PDS	SPD	GRÜNE	FDP	sonstige
0811	26	917	291	100	98	29	29	12	17
			31,7	35,1	34,4	10,2	10,2	4,2	6,0
0812	26	891	358	110	127	41	25	8	34
			40,2	31,9	36,8	11,9	7,2	2,3	9,9
0813	26	916	370	110	128	50	37	14	21
			40,4	30,6	35,6	13,9	10,3	3,9	5,8
0814	26	969	336	93	127	65	11	11	21
			34,7	28,4	38,7	19,8	3,4	3,4	6,4
0821	26	1.099	445	132	114	61	70	18	34
			40,5	30,8	26,6	14,2	16,3	4,2	7,9
0822	26	1.075	464	115	134	81	73	17	35
			43,2	25,3	29,5	17,8	16,0	3,7	7,7
0823	26	1.140	372	107	96	47	63	16	29
			32,6	29,9	26,8	13,1	17,6	4,5	8,1
0825	26	984	273	87	55	34	42	18	30
			27,7	32,7	20,7	12,8	15,8	6,8	11,3
0831	26	970	498	199	128	75	37	21	26
			51,3	40,9	26,3	15,4	7,6	4,3	5,3
0833	26	1.067	568	163	210	82	58	16	25
			53,2	29,4	37,9	14,8	10,5	2,9	4,5
0835	26	1.037	600	220	185	71	38	21	42
			57,9	38,1	32,1	12,3	6,6	3,6	7,3
1611	26	1.160	671	293	152	86	65	30	23
			57,8	45,1	23,4	13,3	10,0	4,6	3,5
1612	26	1.114	621	282	150	60	49	27	36
			55,7	46,7	24,8	9,9	8,1	4,5	6,0
1712	26	1.374	678	294	161	95	50	14	26
			49,3	45,9	25,2	14,8	7,8	2,2	4,1
1812	26	941	474	187	122	64	34	17	34
			50,4	40,8	26,6	14,0	7,4	3,7	7,4
1912	26	618	346	164	77	52	15	5	19
			56,0	49,4	23,2	15,7	4,5	1,5	5,7
3511	26	446	248	117	51	33	19	16	8
			55,6	48,0	20,9	13,5	7,8	6,6	3,3
3611	26	373	207	102	45	21	13	14	10
			55,5	49,8	22,0	10,2	6,3	6,8	4,9
3711	26	471	247	113	48	30	16	8	16
			52,4	48,9	20,8	13,0	6,9	3,5	6,9
3911	26	1.103	578	231	162	66	19	27	44
			52,4	42,1	29,5	12,0	3,5	4,9	8,0
9961	26		801	270	183	133	134	28	34
				34,5	23,4	17,0	17,1	3,6	4,3
9962	26		660	263	160	92	102	12	18
				40,6	24,7	14,2	15,8	1,9	2,8
9963	26		661	246	157	95	103	18	25
				38,2	24,4	14,8	16,0	2,8	3,9
9964	26		681	239	172	116	85	14	40
				35,9	25,8	17,4	12,8	2,1	6,0
9965	26		668	240	173	112	80	19	26
				36,9	26,6	17,2	12,3	2,9	4,0
9969	26		515	211	119	79	49	17	27
				42,0	23,7	15,7	9,8	3,4	5,4

Wahlbezirk	Wahlkreis	Wahlberechtigte	Wähler Wahlbe- teiligung	CDU	PDS	SPD	GRÜNE	FDP	sonstige
1111	27	945	383	129	102	54	51	15	22
			40,5	34,6	27,3	14,5	13,7	4,0	5,9
1112	27	951	442	134	112	62	70	25	30
			46,5	30,9	25,9	14,3	16,2	5,8	6,9
1113	27	959	475	168	128	62	56	16	30
			49,5	36,5	27,8	13,5	12,2	3,5	6,5
1114	27	957	543	202	158	70	59	24	17
			56,7	38,1	29,8	13,2	11,1	4,5	3,2
1115	27	967	507	199	153	70	36	13	22
			52,4	40,4	31,0	14,2	7,3	2,6	4,5
1116	27	992	540	192	145	88	49	13	28
			54,4	37,3	28,2	17,1	9,5	2,5	5,4
1117	27	941	456	133	172	69	27	16	20
			48,5	30,4	39,4	15,8	6,2	3,7	4,6
1121	27	992	438	140	155	67	29	16	21
			44,2	32,7	36,2	15,7	6,8	3,7	4,9
1122	27	984	450	145	164	60	30	16	18
			45,7	33,5	37,9	13,9	6,9	3,7	4,2
1123	27	970	475	130	142	113	19	11	34
			49,0	29,0	31,6	25,2	4,2	2,4	7,6
1124	27	936	419	134	145	71	15	11	23
			44,8	33,6	36,3	17,8	3,8	2,8	5,8
1125	27	958	488	173	135	86	32	29	21
			50,9	36,3	28,4	18,1	6,7	6,1	4,4
1211	27	808	416	198	94	46	15	17	25
			51,5	50,1	23,8	11,6	3,8	4,3	6,3
1311	27	1.097	483	151	174	66	16	21	21
			44,0	33,6	38,8	14,7	3,6	4,7	4,7
1312	27	1.098	550	186	206	60	29	19	35
			50,1	34,8	38,5	11,2	5,4	3,6	6,5
1321	27	782	361	136	124	38	23	13	21
			46,2	38,3	34,9	10,7	6,5	3,7	5,9
1322	27	964	355	114	123	32	20	10	38
			36,8	33,8	36,5	9,5	5,9	3,0	11,3
1323	27	911	346	93	153	44	10	5	26
			38,0	28,1	46,2	13,3	3,0	1,5	7,9
1324	27	914	407	114	156	50	12	18	40
			44,5	29,2	40,0	12,8	3,1	4,6	10,3
1325	27	957	356	118	120	42	15	14	38
			37,2	34,0	34,6	12,1	4,3	4,0	11,0
1326	27	1.095	431	105	180	57	31	6	40
			39,4	25,1	43,0	13,6	7,4	1,4	9,5
1332	27	913	339	80	135	46	23	12	31
			37,1	24,5	41,3	14,1	7,0	3,7	9,5
1411	27	964	220	71	77	21	7	9	19
			22,8	34,8	37,7	10,3	3,4	4,4	9,3
1413	27	1.067	427	127	160	60	10	10	38
			40,0	31,4	39,5	14,8	2,5	2,5	9,4
1414	27	970	418	109	170	58	25	10	33
			43,1	26,9	42,0	14,3	6,2	2,5	8,1
1416	27	1.066	449	100	173	67	18	20	46
			42,1	23,6	40,8	15,8	4,2	4,7	10,8
1417	27	1.038	437	117	187	62	15	7	37
			42,1	27,5	44,0	14,6	3,5	1,6	8,7
1511	27	1.066	420	112	185	43	15	13	26
			39,4	28,4	47,0	10,9	3,8	3,3	6,6

Wahlbezirk	Wahlkreis	Wahlberechtigte	Wähler Wahlbe- teiligung	CDU	PDS	SPD	GRÜNE	FDP	sonstige
1513	27	1.080	478	127	206	72	20	10	28
			44,3	27,4	44,5	15,6	4,3	2,2	6,0
1521	27	982	405	129	148	51	17	13	29
			41,2	33,3	38,2	13,2	4,4	3,4	7,5
1522	27	1.045	411	123	153	69	15	7	29
			39,3	31,1	38,6	17,4	3,8	1,8	7,3
1523	27	1.027	318	96	129	41	12	7	22
			31,0	31,3	42,0	13,4	3,9	2,3	7,2
1532	27	878	340	91	125	53	31	9	22
			38,7	27,5	37,8	16,0	9,4	2,7	6,6
1534	27	935	370	109	146	36	29	12	22
			39,6	30,8	41,2	10,2	8,2	3,4	6,2
3211	27	973	584	278	125	61	37	34	35
			60,0	48,8	21,9	10,7	6,5	6,0	6,1
3311	27	1.302	694	301	208	76	46	16	22
			53,3	45,0	31,1	11,4	6,9	2,4	3,3
3411	27	1.285	740	295	208	116	57	24	25
			57,6	40,7	28,7	16,0	7,9	3,3	3,4
4611	27	951	495	193	161	58	32	8	29
			52,1	40,1	33,5	12,1	6,7	1,7	6,0
4921	27	250	159	79	37	17	4	6	10
			63,6	51,6	24,2	11,1	2,6	3,9	6,5
9971	27		561	188	157	61	79	33	23
				34,8	29,0	11,3	14,6	6,1	4,3
9972	27		702	241	198	130	51	10	41
				35,9	29,5	19,4	7,6	1,5	6,1
9976	27		649	183	250	100	41	23	31
				29,1	39,8	15,9	6,5	3,7	4,9
9977	27		703	190	276	107	42	16	56
				27,7	40,2	15,6	6,1	2,3	8,2
9979	27		414	165	100	60	27	27	5
				43,0	26,0	15,6	7,0	7,0	1,3

Anlage 3:**Wahlergebnis der Landtagswahl in der Landeshauptstadt Erfurt am 13.06.2004****Wahlbezirksergebnisse - Wahlkreisstimmen im Wahlkreis 24**

Arenhövel Johanna Arenhövel, CDU
Ramelow Bodo Ramelow, PDS
Pelke Birgit Pelke, SPD
Adams Dirk Adams, GRÜNE
Meth Sven Meth, FDP

Wahlbezirk	Wahlkreis	Wahlberechtigte	Wähler Wahlbeteiligung	Arenhövel	Ramelow	Pelke	Adams	Meth
0611	24	901	232	73	104	23	6	8
			25,7	34,1	48,6	10,7	2,8	3,7
0612	24	1.017	414	117	169	72	18	13
			40,7	30,1	43,4	18,5	4,6	3,3
0615	24	864	306	102	121	42	11	9
			35,4	35,8	42,5	14,7	3,9	3,2
0616	24	978	308	98	126	51	9	12
			31,5	33,1	42,6	17,2	3,0	4,1
0617	24	1.028	442	115	179	80	22	17
			43,0	27,8	43,3	19,4	5,3	4,1
0912	24	1.109	538	155	236	79	18	28
			48,5	30,0	45,7	15,3	3,5	5,4
0922	24	677	337	121	109	47	28	18
			49,8	37,5	33,7	14,6	8,7	5,6
1011	24	984	299	82	103	54	11	22
			30,4	30,1	37,9	19,9	4,0	8,1
1013	24	1.013	396	113	182	56	15	13
			39,1	29,8	48,0	14,8	4,0	3,4
1015	24	1.071	397	114	192	46	9	16
			37,1	30,2	50,9	12,2	2,4	4,2
1021	24	809	310	78	136	59	12	9
			38,3	26,5	46,3	20,1	4,1	3,1
1023	24	1.006	390	100	180	64	9	10
			38,8	27,5	49,6	17,6	2,5	2,8
1025	24	944	411	126	162	71	18	8
			43,5	32,7	42,1	18,4	4,7	2,1
2221	24	874	475	206	149	52	18	22
			54,3	46,1	33,3	11,6	4,0	4,9
2222	24	831	386	171	97	56	21	18
			46,5	47,1	26,7	15,4	5,8	5,0
2223	24	828	403	167	108	78	18	15
			48,7	43,3	28,0	20,2	4,7	3,9
2224	24	888	425	201	108	45	22	21
			47,9	50,6	27,2	11,3	5,5	5,3
2311	24	1.006	305	84	123	44	13	13
			30,3	30,3	44,4	15,9	4,7	4,7
2313	24	1.114	405	112	190	64	9	8
			36,4	29,2	49,6	16,7	2,3	2,1
2314	24	991	338	90	148	44	10	18
			34,1	29,0	47,7	14,2	3,2	5,8
2316	24	989	353	99	165	50	12	14
			35,7	29,1	48,5	14,7	3,5	4,1
2321	24	918	364	108	171	44	12	11
			39,7	31,2	49,4	12,7	3,5	3,2

Wahlbezirk	Wahlkreis	Wahlberechtigte	Wähler Wahlbe- teiligung	Aren- hövel	Ramelow	Pelke	Adams	Meth
2322	24	924	356	92	163	48	13	16
			38,5	27,7	49,1	14,5	3,9	4,8
2323	24	946	336	101	138	51	14	10
			35,5	32,2	43,9	16,2	4,5	3,2
2325	24	991	400	126	166	57	14	8
			40,4	34,0	44,7	15,4	3,8	2,2
2611	24	945	494	212	136	60	22	32
			52,3	45,9	29,4	13,0	4,8	6,9
2711	24	1.011	402	189	110	49	12	21
			39,8	49,6	28,9	12,9	3,1	5,5
2712	24	916	408	168	132	52	15	15
			44,5	44,0	34,6	13,6	3,9	3,9
2713	24	998	524	223	178	55	16	38
			52,5	43,7	34,9	10,8	3,1	7,5
2811	24	537	314	149	83	34	12	14
			58,5	51,0	28,4	11,6	4,1	4,8
2911	24	1.353	791	350	224	93	33	47
			58,5	46,9	30,0	12,4	4,4	6,3
3011	24	975	443	147	134	100	19	14
			45,4	35,5	32,4	24,2	4,6	3,4
3012	24	926	443	141	150	84	10	25
			47,8	34,4	36,6	20,5	2,4	6,1
3111	24	675	404	150	140	62	12	19
			59,9	39,2	36,6	16,2	3,1	5,0
4111	24	964	564	271	152	61	25	27
			58,5	50,6	28,4	11,4	4,7	5,0
4211	24	1.027	505	208	125	95	14	30
			49,2	44,1	26,5	20,1	3,0	6,4
4311	24	255	152	70	26	29	6	6
			59,6	51,1	19,0	21,2	4,4	4,4
4511	24	923	522	188	192	72	15	23
			56,6	38,4	39,2	14,7	3,1	4,7
4811	24	291	177	68	48	29	4	12
			60,8	42,2	29,8	18,0	2,5	7,5
5221	24	297	182	73	57	25	12	3
			61,3	42,9	33,5	14,7	7,1	1,8
9946	24		548	140	234	105	28	18
				26,7	44,6	20,0	5,3	3,4
9947	24		696	165	319	117	33	17
				25,3	49,0	18,0	5,1	2,6
9949	24		701	245	233	130	40	36
				35,8	34,1	19,0	5,8	5,3

Anlage 4:**Wahlergebnis der Landtagswahl in der Landeshauptstadt Erfurt am 13.06.2004****Wahlbezirksergebnisse - Wahlkreisstimmen im Wahlkreis 25**

Panse Michael Panse, CDU
Blechschi André Blechschi, PDS
Bausewein Andreas Bausewein, SPD
Rothe Astrid Rothe, GRÜNE
Möller Andreas Möller, FDP

Wahlbezirk	Wahlkreis	Wahlberechtigte	Wähler Wahlbeteiligung	Panse	Blechschi	Bausewein	Rothe	Möller
0313	25	989	464	162	129	79	51	23
			46,9	36,5	29,1	17,8	11,5	5,2
0314	25	989	511	203	132	85	40	28
			51,7	41,6	27,0	17,4	8,2	5,7
0315	25	533	274	102	80	47	20	7
			51,4	39,8	31,3	18,4	7,8	2,7
0316	25	1.066	542	207	154	79	54	29
			50,8	39,6	29,4	15,1	10,3	5,5
0321	25	1.013	469	143	179	75	35	18
			46,3	31,8	39,8	16,7	7,8	4,0
0322	25	977	456	141	86	69	128	14
			46,7	32,2	19,6	15,8	29,2	3,2
0323	25	914	458	184	94	62	77	28
			50,1	41,3	21,1	13,9	17,3	6,3
0324	25	956	516	194	90	81	120	25
			54,0	38,0	17,6	15,9	23,5	4,9
0325	25	963	552	202	131	67	100	30
			57,3	38,1	24,7	12,6	18,9	5,7
0326	25	935	461	154	97	70	106	24
			49,3	34,1	21,5	15,5	23,5	5,3
0412	25	1.047	361	118	118	45	45	23
			34,5	33,8	33,8	12,9	12,9	6,6
0421	25	924	359	92	109	60	65	20
			38,9	26,6	31,5	17,3	18,8	5,8
0422	25	950	362	102	126	52	47	17
			38,1	29,7	36,6	15,1	13,7	4,9
0423	25	905	340	108	92	45	63	19
			37,6	33,0	28,1	13,8	19,3	5,8
0424	25	909	302	101	79	39	59	16
			33,2	34,4	26,9	13,3	20,1	5,4
0425	25	862	324	93	99	45	49	22
			37,6	30,2	32,1	14,6	15,9	7,1
0426	25	841	293	90	96	42	45	13
			34,8	31,5	33,6	14,7	15,7	4,5
0431	25	1.061	459	149	151	63	52	23
			43,3	34,0	34,5	14,4	11,9	5,3
0432	25	1.045	385	110	109	78	46	23
			36,8	30,1	29,8	21,3	12,6	6,3
0433	25	982	370	112	128	55	44	12
			37,7	31,9	36,5	15,7	12,5	3,4
0434	25	1.064	473	152	156	97	28	16
			44,5	33,9	34,7	21,6	6,2	3,6
0435	25	985	452	140	149	84	39	23
			45,9	32,2	34,3	19,3	9,0	5,3
0511	25	880	285	78	121	57	10	5
			32,4	28,8	44,6	21,0	3,7	1,8

Wahlbezirk	Wahlkreis	Wahlberechtigte	Wähler Wahlbe- teiligung	Panse	Blech- schmidt	Bause- wein	Rothe	Möller
0512	25	840	280	72	134	43	8	8
			33,3	27,2	50,6	16,2	3,0	3,0
0514	25	949	399	105	172	67	20	14
			42,0	27,8	45,5	17,7	5,3	3,7
0515	25	827	325	81	140	56	13	6
			39,3	27,4	47,3	18,9	4,4	2,0
0516	25	836	341	85	146	56	11	13
			40,8	27,3	46,9	18,0	3,5	4,2
0518	25	901	287	59	155	33	12	6
			31,9	22,3	58,5	12,5	4,5	2,3
2012	25	1.071	594	236	176	92	36	24
			55,5	41,8	31,2	16,3	6,4	4,3
2111	25	900	551	191	158	95	62	30
			61,2	35,6	29,5	17,7	11,6	5,6
2112	25	902	528	161	163	93	52	35
			58,5	31,9	32,3	18,5	10,3	6,9
2114	25	947	526	236	131	79	31	30
			55,5	46,5	25,8	15,6	6,1	5,9
2412	25	751	184	60	66	22	13	10
			24,5	35,1	38,6	12,9	7,6	5,8
2421	25	971	447	154	157	62	37	18
			46,0	36,0	36,7	14,5	8,6	4,2
2422	25	891	322	129	113	41	14	8
			36,1	42,3	37,0	13,4	4,6	2,6
2423	25	908	257	77	103	32	15	14
			28,3	32,0	42,7	13,3	6,2	5,8
2424	25	969	404	134	138	71	36	8
			41,7	34,6	35,7	18,3	9,3	2,1
2425	25	1.001	455	126	168	96	31	17
			45,5	28,8	38,4	21,9	7,1	3,9
2426	25	968	353	101	117	64	33	20
			36,5	30,1	34,9	19,1	9,9	6,0
2427	25	890	305	93	114	37	29	14
			34,3	32,4	39,7	12,9	10,1	4,9
2428	25	932	356	106	134	48	39	14
			38,2	31,1	39,3	14,1	11,4	4,1
2511	25	1.035	465	131	196	76	25	16
			44,9	29,5	44,1	17,1	5,6	3,6
2512	25	856	336	83	149	42	19	17
			39,3	26,8	48,1	13,5	6,1	5,5
2513	25	1.004	414	121	169	70	23	7
			41,2	31,0	43,3	17,9	5,9	1,8
2514	25	969	412	113	186	46	24	17
			42,5	29,3	48,2	11,9	6,2	4,4
2515	25	902	369	95	169	62	20	5
			40,9	27,1	48,1	17,7	5,7	1,4
3811	25	358	207	82	59	29	13	8
			57,8	42,9	30,9	15,2	6,8	4,2
4011	25	1.096	614	246	190	79	29	42
			56,0	42,0	32,4	13,5	4,9	7,2
4411	25	538	277	128	71	35	15	13
			51,5	48,9	27,1	13,4	5,7	5,0
4711	25	190	122	54	26	20	7	9
			64,2	46,6	22,4	17,2	6,0	7,8
5021	25	930	579	240	178	76	37	26
			62,3	43,1	32,0	13,6	6,6	4,7

Wahlbezirk	Wahlkreis	Wahlberechtigte	Wähler Wahlbe- teiligung	Panse	Blech- schmidt	Bause- wein	Rothe	Möller
9904	25		827	259	203	147	143	48
				32,4	25,4	18,4	17,9	6,0
9952	25		507	154	112	96	94	22
				32,2	23,4	20,1	19,7	4,6
9953	25		495	171	127	89	64	22
				36,2	26,8	18,8	13,5	4,7
9954	25		503	151	154	94	58	19
				31,7	32,4	19,7	12,2	4,0
9956	25		401	105	184	68	24	4
				27,3	47,8	17,7	6,2	1,0
9957	25		478	152	215	68	21	10
				32,6	46,1	14,6	4,5	2,1
9959	25		481	175	143	70	43	36
				37,5	30,6	15,0	9,2	7,7

Anlage 5:**Wahlergebnis der Landtagswahl in der Landeshauptstadt Erfurt am 13.06.2004****Wahlbezirksergebnisse - Wahlkreisstimmen im Wahlkreis 26**

Walsmann Marion Walsmann, CDU
Stange Karola Stange, PDS
Müller Dr. Alfred Müller, SPD
Hoyer Kathrin Hoyer, GRÜNE
Arens Egidius Arens, FDP
Seybold Jürgen Seybold, Parteifrei

Wahlbezirk	Wahlkreis	Wahlberechtigte	Wähler Wahlbeteiligung	Walsmann	Stange	Müller	Hoyer	Arens	Seybold
0111	26	1.007	461	151	89	73	99	19	19
			45,8	33,6	19,8	16,2	22,0	4,2	4,2
0112	26	1.075	514	156	111	98	97	25	9
			47,8	31,5	22,4	19,8	19,6	5,0	1,8
0113	26	1.068	503	217	86	75	80	28	6
			47,1	44,1	17,5	15,2	16,3	5,7	1,2
0114	26	1.060	447	153	96	63	91	18	12
			42,2	35,3	22,2	14,5	21,0	4,2	2,8
0121	26	977	407	138	125	63	49	11	11
			41,7	34,8	31,5	15,9	12,3	2,8	2,8
0122	26	906	351	101	120	53	34	12	19
			38,7	29,8	35,4	15,6	10,0	3,5	5,6
0123	26	906	322	96	113	31	33	13	18
			35,5	31,6	37,2	10,2	10,9	4,3	5,9
0124	26	822	264	87	85	44	11	9	13
			32,1	34,9	34,1	17,7	4,4	3,6	5,2
0125	26	935	365	111	134	66	21	9	8
			39,0	31,8	38,4	18,9	6,0	2,6	2,3
0131	26	830	342	112	97	52	45	9	11
			41,2	34,4	29,8	16,0	13,8	2,8	3,4
0132	26	911	342	125	94	48	31	17	7
			37,5	38,8	29,2	14,9	9,6	5,3	2,2
0133	26	968	380	127	111	70	31	17	12
			39,3	34,5	30,2	19,0	8,4	4,6	3,3
0134	26	760	233	82	77	27	24	7	10
			30,7	36,1	33,9	11,9	10,6	3,1	4,4
0211	26	902	461	145	101	98	78	15	10
			51,1	32,4	22,6	21,9	17,4	3,4	2,2
0212	26	913	391	149	79	68	47	23	13
			42,8	39,3	20,8	17,9	12,4	6,1	3,4
0213	26	976	512	218	83	83	77	28	4
			52,5	44,2	16,8	16,8	15,6	5,7	0,8
0214	26	902	456	179	105	93	39	13	7
			50,6	41,1	24,1	21,3	8,9	3,0	1,6
0215	26	957	456	148	124	97	36	20	19
			47,6	33,3	27,9	21,8	8,1	4,5	4,3
0221	26	938	431	124	106	69	85	14	29
			45,9	29,0	24,8	16,2	19,9	3,3	6,8
0222	26	941	519	160	141	90	71	16	27
			55,2	31,7	27,9	17,8	14,1	3,2	5,3
0223	26	936	527	154	168	91	71	15	16
			56,3	29,9	32,6	17,7	13,8	2,9	3,1
0224	26	978	481	172	160	81	23	17	12
			49,2	37,0	34,4	17,4	4,9	3,7	2,6
0225	26	958	429	146	100	75	58	20	21
			44,8	34,8	23,8	17,9	13,8	4,8	5,0

Wahlbezirk	Wahlkreis	Wahlberechtigte	Wähler Wahlbe- teiligung	Wals- mann	Stange	Müller	Hoyer	Arens	Seybold
0711	26	859	323	81	122	56	27	14	11
			37,6	26,0	39,2	18,0	8,7	4,5	3,5
0712	26	833	279	82	92	45	28	12	9
			33,5	30,6	34,3	16,8	10,4	4,5	3,4
0713	26	837	232	75	77	29	19	10	6
			27,7	34,7	35,6	13,4	8,8	4,6	2,8
0714	26	867	288	66	99	59	26	13	10
			33,2	24,2	36,3	21,6	9,5	4,8	3,7
0715	26	829	315	97	129	39	17	10	8
			38,0	32,3	43,0	13,0	5,7	3,3	2,7
0811	26	917	291	93	102	36	27	15	9
			31,7	33,0	36,2	12,8	9,6	5,3	3,2
0812	26	891	358	108	135	46	22	9	25
			40,2	31,3	39,1	13,3	6,4	2,6	7,2
0813	26	916	370	105	123	61	35	14	22
			40,4	29,2	34,2	16,9	9,7	3,9	6,1
0814	26	969	336	88	133	69	9	13	4
			34,7	27,8	42,1	21,8	2,8	4,1	1,3
0821	26	1.099	445	120	120	75	61	26	19
			40,5	28,5	28,5	17,8	14,5	6,2	4,5
0822	26	1.075	464	123	131	92	57	21	19
			43,2	27,8	29,6	20,8	12,9	4,7	4,3
0823	26	1.140	372	106	106	51	55	25	13
			32,6	29,8	29,8	14,3	15,4	7,0	3,7
0825	26	984	273	85	74	42	31	16	16
			27,7	32,2	28,0	15,9	11,7	6,1	6,1
0831	26	970	498	202	133	89	30	23	14
			51,3	41,1	27,1	18,1	6,1	4,7	2,9
0833	26	1.067	568	160	210	115	40	19	6
			53,2	29,1	38,2	20,9	7,3	3,5	1,1
0835	26	1.037	600	207	194	89	37	15	26
			57,9	36,4	34,2	15,7	6,5	2,6	4,6
1611	26	1.160	671	283	166	91	68	30	14
			57,8	43,4	25,5	14,0	10,4	4,6	2,1
1612	26	1.114	621	273	164	68	51	28	17
			55,7	45,4	27,3	11,3	8,5	4,7	2,8
1712	26	1.374	678	302	160	108	42	16	22
			49,3	46,5	24,6	16,6	6,5	2,5	3,4
1812	26	941	474	194	134	73	32	16	3
			50,4	42,9	29,6	16,2	7,1	3,5	0,7
1912	26	618	346	157	77	62	13	11	8
			56,0	47,9	23,5	18,9	4,0	3,4	2,4
3511	26	446	248	118	47	40	17	13	7
			55,6	48,8	19,4	16,5	7,0	5,4	2,9
3611	26	373	207	102	49	23	13	10	3
			55,5	51,0	24,5	11,5	6,5	5,0	1,5
3711	26	471	247	109	55	37	17	7	6
			52,4	47,2	23,8	16,0	7,4	3,0	2,6
3911	26	1.103	578	236	167	63	21	30	22
			52,4	43,8	31,0	11,7	3,9	5,6	4,1

Wahlbezirk	Wahlkreis	Wahlberechtigte	Wähler Wahlbe- teiligung	Wals- mann	Stange	Müller	Hoyer	Arens	Seybold
9961	26		801	260	178	155	131	22	31
				33,5	22,9	19,9	16,9	2,8	4,0
9962	26		660	251	165	109	87	19	12
				39,0	25,7	17,0	13,5	3,0	1,9
9963	26		661	221	168	110	108	18	18
				34,4	26,1	17,1	16,8	2,8	2,8
9964	26		681	236	180	139	71	17	27
				35,2	26,9	20,7	10,6	2,5	4,0
9965	26		668	218	175	131	82	26	13
				33,8	27,1	20,3	12,7	4,0	2,0
9969	26		515	209	117	85	47	27	18
				41,6	23,3	16,9	9,3	5,4	3,6

Anlage 6:**Wahlergebnis der Landtagswahl in der Landeshauptstadt Erfurt am 13.06.2004****Wahlbezirksergebnisse - Wahlkreisstimmen im Wahlkreis 27**

Schwäblein Jörg Schwäblein, CDU
Thierbach Tamara Thierbach, PDS
Dietrich Karin Dietrich, SPD
Zeng Matthias Zeng, GRÜNE
Pröhl Annett Pröhl, FDP
Zerull Jürgen Zerull

Wahlbezirk	Wahlkreis	Wahlberechtigte	Wähler Wahlbeteiligung	Schwäblein	Thierbach	Dietrich	Zeng	Pröhl	Zerull
1111	27	945	383	120	117	66	42	18	5
			40,5	32,6	31,8	17,9	11,4	4,9	1,4
1112	27	951	442	129	132	69	68	25	6
			46,5	30,1	30,8	16,1	15,9	5,8	1,4
1113	27	959	475	175	130	79	41	19	11
			49,5	38,5	28,6	17,4	9,0	4,2	2,4
1114	27	957	543	192	156	85	58	20	11
			56,7	36,8	29,9	16,3	11,1	3,8	2,1
1115	27	967	507	177	161	85	40	12	13
			52,4	36,3	33,0	17,4	8,2	2,5	2,7
1116	27	992	540	179	155	108	35	16	15
			54,4	35,2	30,5	21,3	6,9	3,1	3,0
1117	27	941	456	126	177	92	30	16	3
			48,5	28,4	39,9	20,7	6,8	3,6	0,7
1121	27	992	438	123	159	92	28	12	4
			44,2	29,4	38,0	22,0	6,7	2,9	1,0
1122	27	984	450	133	168	76	28	15	11
			45,7	30,9	39,0	17,6	6,5	3,5	2,6
1123	27	970	475	123	150	127	21	12	16
			49,0	27,4	33,4	28,3	4,7	2,7	3,6
1124	27	936	419	106	147	91	19	16	15
			44,8	26,9	37,3	23,1	4,8	4,1	3,8
1125	27	958	488	157	143	109	23	30	8
			50,9	33,4	30,4	23,2	4,9	6,4	1,7
1211	27	808	416	192	108	52	14	22	5
			51,5	48,9	27,5	13,2	3,6	5,6	1,3
1311	27	1.097	483	145	178	74	20	23	5
			44,0	32,6	40,0	16,6	4,5	5,2	1,1
1312	27	1.098	550	180	213	74	31	24	7
			50,1	34,0	40,3	14,0	5,9	4,5	1,3
1321	27	782	361	133	129	43	23	15	4
			46,2	38,3	37,2	12,4	6,6	4,3	1,2
1322	27	964	355	108	137	46	10	14	15
			36,8	32,7	41,5	13,9	3,0	4,2	4,5
1323	27	911	346	86	157	49	11	9	22
			38,0	25,7	47,0	14,7	3,3	2,7	6,6
1324	27	914	407	109	162	61	17	18	16
			44,5	28,5	42,3	15,9	4,4	4,7	4,2
1325	27	957	356	117	140	41	17	22	6
			37,2	34,1	40,8	12,0	5,0	6,4	1,7
1326	27	1.095	431	102	186	60	34	14	7
			39,4	25,3	46,2	14,9	8,4	3,5	1,7
1332	27	913	339	83	138	44	24	16	23
			37,1	25,3	42,1	13,4	7,3	4,9	7,0
1411	27	964	220	72	86	23	6	11	4
			22,8	35,6	42,6	11,4	3,0	5,4	2,0

Wahlbezirk	Wahlkreis	Wahlberechtigte	Wähler Wahlbe- teiligung	Schwäb- lein	Thier- bach	Dietrich	Zeng	Pröhl	Zerull
1413	27	1.067	427	123	176	66	14	11	10
			40,0	30,8	44,0	16,5	3,5	2,8	2,5
1414	27	970	418	101	176	64	27	19	4
			43,1	25,8	45,0	16,4	6,9	4,9	1,0
1416	27	1.066	449	110	187	72	18	22	18
			42,1	25,8	43,8	16,9	4,2	5,2	4,2
1417	27	1.038	437	112	213	57	19	9	9
			42,1	26,7	50,8	13,6	4,5	2,1	2,1
1511	27	1.066	420	113	186	52	18	18	7
			39,4	28,7	47,2	13,2	4,6	4,6	1,8
1513	27	1.080	478	115	229	73	27	10	8
			44,3	24,9	49,6	15,8	5,8	2,2	1,7
1521	27	982	405	116	157	69	17	15	10
			41,2	30,2	40,9	18,0	4,4	3,9	2,6
1522	27	1.045	411	119	166	61	18	9	15
			39,3	30,7	42,8	15,7	4,6	2,3	3,9
1523	27	1.027	318	89	137	41	14	12	13
			31,0	29,1	44,8	13,4	4,6	3,9	4,2
1532	27	878	340	85	137	66	14	9	7
			38,7	26,7	43,1	20,8	4,4	2,8	2,2
1534	27	935	370	103	163	40	17	19	4
			39,6	29,8	47,1	11,6	4,9	5,5	1,2
3211	27	973	584	259	135	70	37	35	17
			60,0	46,8	24,4	12,7	6,7	6,3	3,1
3311	27	1.302	694	282	219	83	43	21	22
			53,3	42,1	32,7	12,4	6,4	3,1	3,3
3411	27	1.285	740	236	212	126	56	29	65
			57,6	32,6	29,3	17,4	7,7	4,0	9,0
4611	27	951	495	193	171	63	26	5	19
			52,1	40,5	35,8	13,2	5,5	1,0	4,0
4921	27	250	159	77	45	12	3	9	3
			63,6	51,7	30,2	8,1	2,0	6,0	2,0
9971	27		561	174	163	90	67	36	10
				32,2	30,2	16,7	12,4	6,7	1,9
9972	27		702	227	210	148	44	19	15
				34,2	31,7	22,3	6,6	2,9	2,3
9976	27		649	162	268	117	35	28	11
				26,1	43,2	18,8	5,6	4,5	1,8
9977	27		703	182	294	114	47	24	20
				26,7	43,2	16,7	6,9	3,5	2,9
9979	27		414	138	106	66	26	23	27
				35,8	27,5	17,1	6,7	6,0	7,0

Übersicht Kommunalstatistische Hefte

Tel.: 0361 655-1494
Fax: 0361 655-1499
statistik@erfurt.de
www.erfurt.de

16	Ergebnisse der Europa- und Kommunalwahlen im Juni 1994 in der Stadt Erfurt
18	Ergebnisse der Bundestags- und Landtagswahlen im Oktober 1994 in der Stadt Erfurt
31	Ergebnisse der Wahl zum 14. Deutschen Bundestag in der Landeshauptstadt Erfurt
32/1	Bevölkerung der Stadt Erfurt 1998 - Bestandsdaten - Erfurter Stadtteile 1998
32/2	Bevölkerung der Stadt Erfurt 1998 - Bewegungsdaten - Erfurter Stadtteile 1998
33	Ergebnisse der Wahl der Abgeordneten des Europäischen Parlaments, der Stadtratsmitglieder und der Ortsbürgermeister am 13. Juni 1999 in der Landeshauptstadt Erfurt
35	Ergebnisse der Wahl zum 3. Thüringer Landtag am 12. September 1999 in der Landeshauptstadt Erfurt
36	Stadtteilprofile 1999 - Kennziffern der Stadt Erfurt mit ihren 44 Stadtteilen
37/1	Bevölkerung der Stadt Erfurt 1999 - Bestandsdaten - Erfurter Stadtteile 1999
37/2	Bevölkerung der Stadt Erfurt 1999 - Bewegungsdaten - Erfurter Stadtteile 1999
38	Ergebnisse der Oberbürgermeisterwahl am 14.05.2000 in der Landeshauptstadt Erfurt
41/1	Bevölkerung der Stadt Erfurt 2000 - Bestandsdaten - Erfurter Stadtteile 2000
41/2	Bevölkerung der Stadt Erfurt 2000 - Bewegungsdaten - Erfurter Stadtteile 2000
42	Wohnungs- und Haushaltserhebung 2001 - Erste summarische Auswertung
43/1	Bevölkerung der Stadt Erfurt 2001 - Bestandsdaten - Erfurter Stadtteile 2001
43/2	Bevölkerung der Stadt Erfurt 2001 - Bewegungsdaten - Erfurter Stadtteile 2001
44	Wohnungs- und Haushaltserhebung 2002 - Erste summarische Auswertung
45	Wahl zum 15. Deutschen Bundestag am 22. September 2002 in der Landeshauptstadt Erfurt
46/1	Bevölkerung der Stadt Erfurt 2002 - Bestandsdaten - Erfurter Stadtteile 2002
46/2	Bevölkerung der Stadt Erfurt 2002 - Bewegungsdaten - Erfurter Stadtteile 2002
47	Wohnungs- und Haushaltserhebung 2003 - Erste summarische Auswertung
48	Bevölkerung in Erfurt - Bestandsentwicklung bis 10/2003 und Prognose bis 2020
49	Bevölkerung der Stadt Erfurt 2003 - Bestandsdaten - Erfurter Stadtteile 2003
50	Wohnungs- und Haushaltserhebung 2004 - Erste summarische Auswertung
51	Bevölkerung der Stadt Erfurt 2004 - Erfurter Stadtteile 2004
52	Wahl zum 16. Deutschen Bundestag am 18. September 2005 in der Landeshauptstadt Erfurt
53	Wohnungs- und Haushaltserhebung 2005 - Erste summarische Auswertung
54	Gebäude- und Wohnungsbestand 2005
55	Wahl der Abgeordneten des Europäischen Parlaments, Wahl zum 4. Thüringer Landtag in der Landeshauptstadt Erfurt am 13. Juni 2004
56	Stadtratsmitgliederwahl und Ortsbürgermeisterwahlen in der Landeshauptstadt Erfurt am 27. Juni 2004
57	Bevölkerung der Stadt Erfurt 2005 - Erfurter Stadtteile 2005
58	Oberbürgermeisterwahl in der Landeshauptstadt Erfurt am 7. Mai 2006 und Stichwahl am 21. Mai 2006
	Straßenverzeichnis der Stadt Erfurt mit Straßenschlüsseln und Postleitzahlen - Stand: August 2006
weitere aktuelle Veröffentlichungen im Internet unter www.erfurt.de	