

ANSICHT OST

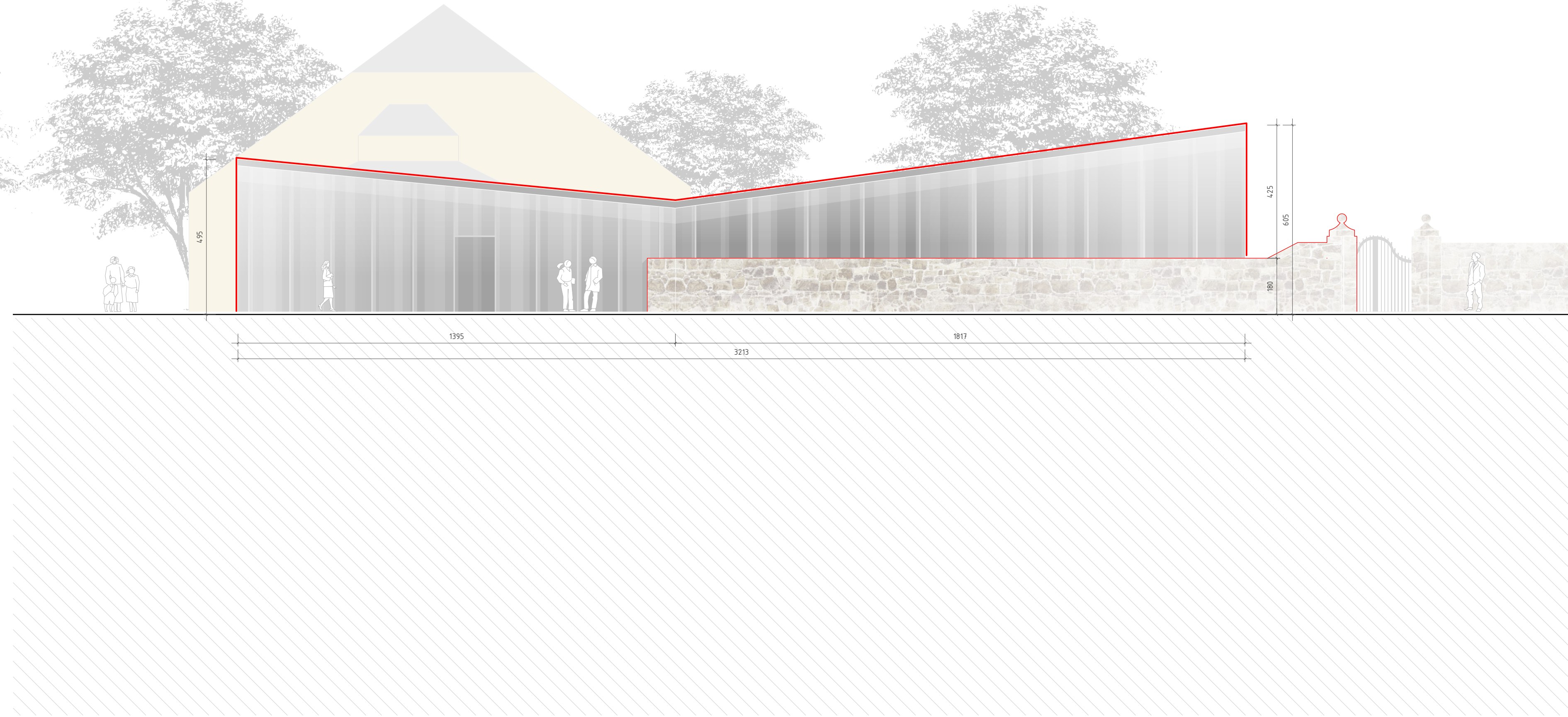

ANSICHT NORD



ANSICHT WEST

LEGENDE

	Bestand		geplante bauliche Anlagen
	Abriss		Abstandsflächen
	Neubau		Flurstücksgrenzen
	Leichtbauwand		Geometrie Terrassenbereich noch abzustimmen
	Massivbauteil Mauerwerk		
	Massivbauteil Stahlbeton		
	Einbauen Ausstellungs-gestaltung		

Möblierung nur zum Flächenmaßstab.

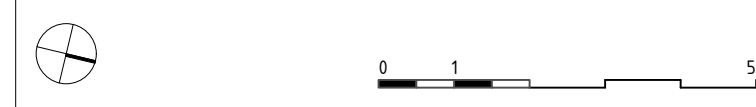

BAUVORHABEN  
**Petersberg Entree, Erfurt**

PROJEKTADRESSE  
Kommandantenhaus mit Peterstor  
Petersberg 3, 99084 Erfurt

AUFTRAGGEBER  
Stadterwaltung Erfurt  
Amt für Grundstücks- und Gebäudeverwaltung  
Löbenwallgraben 9  
D- 99096 Erfurt



PLANUNG  
Herdenstr. 17, 99096 Erfurt  
Tel +49 (0) 361 590 85-0  
Fax +49 (0) 361 590 85-48  
m.a.l.l@k.l.p.a-i.g.-d.de

ARCHITEKTEN  
INGENIEURE  
GENERALPLANER

**KUMMER LUBK PARTNER**

PLANNHALT  
**Ansichten**

REARBEITUNGSPHASE  
**Genehmigungsplanung**

FREIGABE ENTWURFSVERFASSER

Erfurt, 05.04.19  
Ort, Datum

FREIGABE BAUHERR | NUTZER

Ort, Datum

PLANNUMMER **F27-10-03-04-ANS**

PLANGRÖSSE	100/47	INDEX	
MASSTAB	1:100	DATENAME	F27-10-03-04-Entwurfplanung 190419.wex
DATUM PLANSTAND	18.03.19	PLAN	
DATUM GEPR	05.04.19		
GEZEICHNET	SN	GEPRÜFT	MS