

Planzeichnung

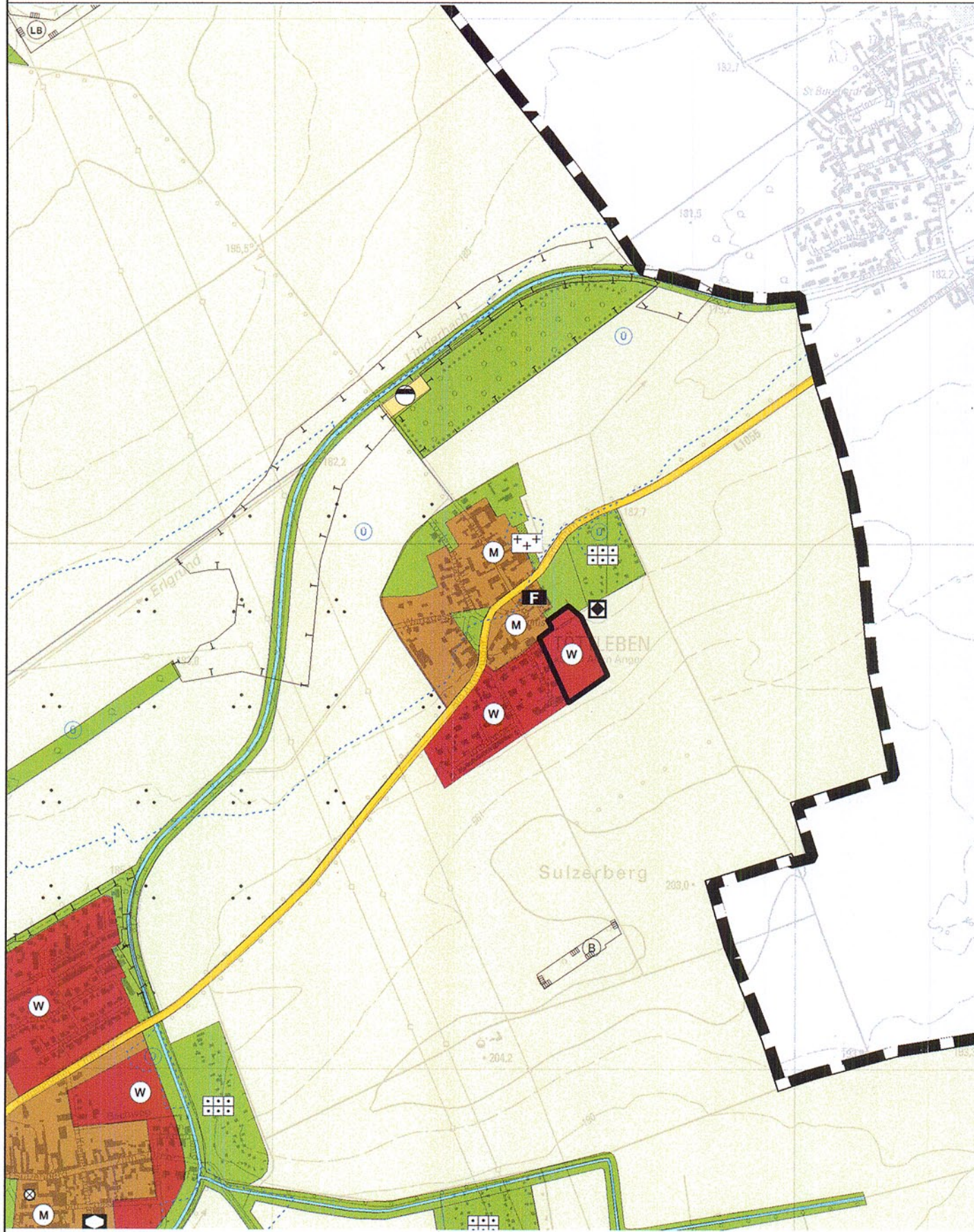

Planzeichenerklärung

W Wohnbauflächen
(§1 Abs. 1 Nr. 18 BauNVO)

Bereich der Berichtigung

Grundlage der Änderung ist der Flächennutzungsplan der Landeshauptstadt Erfurt, wirksam mit Bekanntmachung vom 27.05.2006 im Amtsblatt Nr. 11/2006, neu bekannt gemacht am 14.07.2017 im Amtsblatt Nr. 12/2017, zuletzt geändert durch die FNP Änderungen Nr. 38, 40 wirksam mit Veröffentlichung vom 21.08.2020 im Amtsblatt Nr. 15/2020. Die weiteren Nutzungsdarstellungen sind in der Planzeichenlegende zum wirksamen Flächennutzungsplan erläutert. Dieser kann im Amt für Stadtentwicklung und Stadtplanung oder im Internet unter www.erfurt.de/ef115906 eingesehen werden.

Verfahrensvermerke

Der Stadtrat Erfurt hat am 25.09.2019 mit Beschluss Nr. 1117/19 zum Entwurf des Bebauungsplanes KER709 „Am Holzbiel“ beschlossen, dass gemäß § 13a Abs. 2 Nr. 2 BauGB i. V. m. 13b BauGB der Flächennutzungsplan für den Geltungsbereich des Bebauungsplanes KER709 „Am Holzbiel“ im Wege der Berichtigung angepasst werden soll.

Der Stadtrat Erfurt hat am 09.06.21 mit Beschluss Nr. 0718/20 die 14. Berichtigung des Flächennutzungsplanes gebilligt. Die 14. Berichtigung des Flächennutzungsplanes ist zusammen mit dem Bebauungsplan in der durch die Anpassung an den Bebauungsplan geänderten Form ortsüblich neu bekannt zu machen. Dabei ist anzugeben, wo der Plan während der Dienststunden eingesehen werden kann und über den Inhalt Auskunft gegeben wird.

Erfurt, den 30. JUNI 2021

Oberbürgermeister



Die Übereinstimmung des Inhalts der 14. Berichtigung des Flächennutzungsplanes mit dem Willen der Landeshauptstadt Erfurt werden bekundet.

Ausfertigung

Erfurt, den 05.07.21

Landeshauptstadt Erfurt
A. Bausewein
Oberbürgermeister



Die 14. Berichtigung des Flächennutzungsplanes wurde zusammen mit dem Bebauungsplan KER709 „Am Holzbiel“ in der durch die Anpassung an den Bebauungsplan geänderten Form im Amtsblatt der Landeshauptstadt Erfurt Nr. 15 vom 20.08.21 ortsüblich bekannt gemacht.

Erfurt, den 31. AUG. 2021

Oberbürgermeister



Flächennutzungsplan - Berichtigung Nr.14

Bereich Kerspleben Bebauungsplan KER709 "Am Holzbiel" in Töttleben



Anlage S.1

