



LEGENDE



Alle Maße sind von der ausführenden Firma verantwortlich zu prüfen. Für die Richtigkeit und Einhaltung der Maße hält der Unternehmer, Differenzen zu Angaben von Statiker und Projektanten sowie Plan und Maßdifferenzen müssen vor der Ausführung mit den zuständigen Planern geklärt werden. Bedenken gegen die vorgesehene Konstruktion müssen den Architekten rechtzeitig schriftlich mitgeteilt werden.
 Alle für den Ausbau grundlegenden Maße sind durch die ausführende Firma am Bau eigenverantwortlich zu prüfen.
 Dieser Plan ist nur in Verbindung mit den jeweils gültigen Statikplänen, den Haustechnikplänen und den im Plan angegebenen Detailplänen vollständig. Mit der Ausführung übernimmt die ausführende Firma Haftung und Gewährleistung in vollem Umfang.

Höhenbezug ± 0,00 = 272,50 m ÜNNH

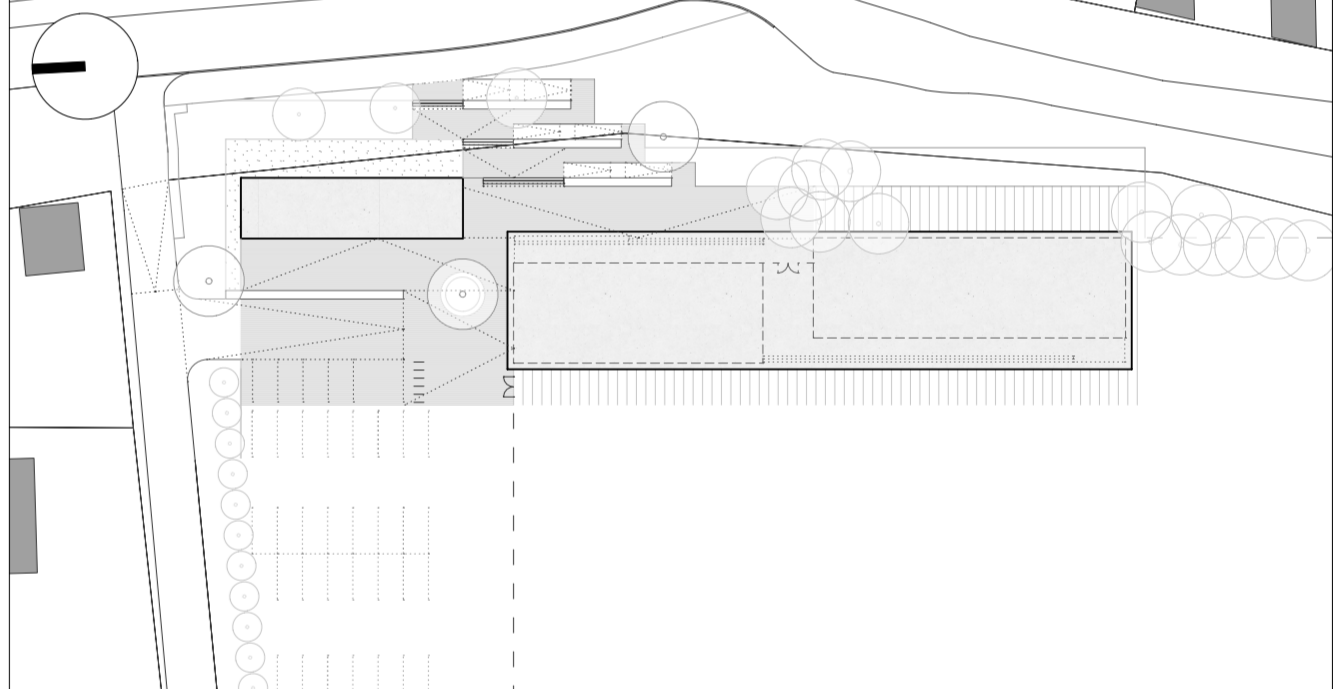

Baumaßnahme **Neubau Sportfunktionsgebäude Windischholzhausen Am Buchenbergweg 6 | 99097 Erfurt**

Planungsphase **Lageplan Entwurfsplanung**

Planformat **Projekt: ESB-SFG-WHH Datum: 14.07.2023**
Maßstab: 1:250 Zeichn.-Nr.: 400

Plan Code Hochbau **A | R | C | E | P | 2 | 5 | 0 | L | A | 0 | 1 | | |** Index

Bauherr **Landeshauptstadt Erfurt**
 Erfurter Sportbetrieb | ESB
 Friedrich-Ebert-Straße 60
 99096 Erfurt
 T 0361 655 3001 | F 0361 655 3009
 sportbetrieb@erfurt.de

Gebäudeplaner **worschech architects**
 Worschech Architekten
 Planungsgesellschaft mbH
 Fischersand 2 | 99084 Erfurt
 T 0361 590 82 0 | F 0361 590 82 12
 info@worschecharchitects.com

Tragwerksplaner / Planer Technische Ausrüstung / Sonstige

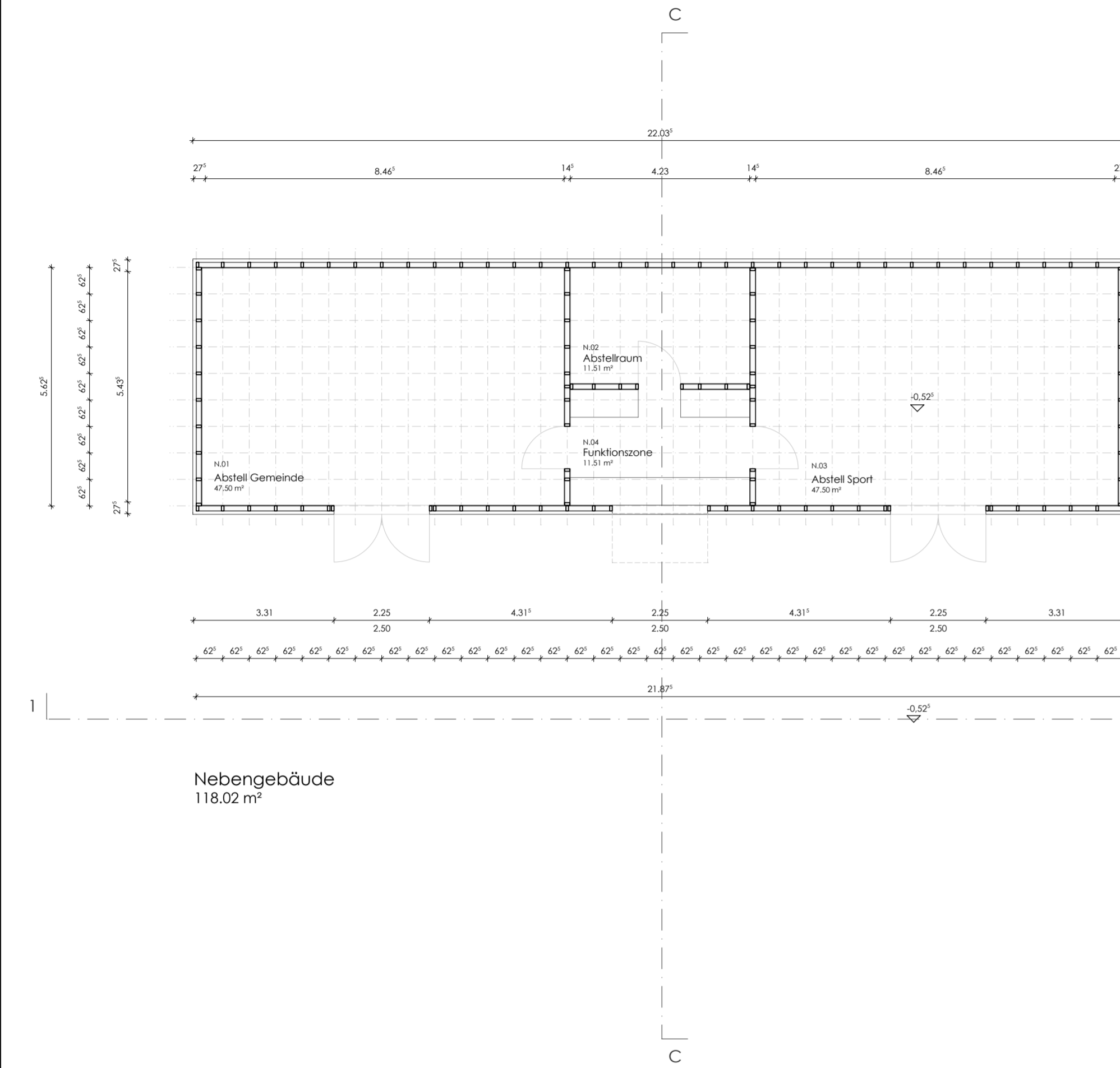

Gemeinde
202.41 m²

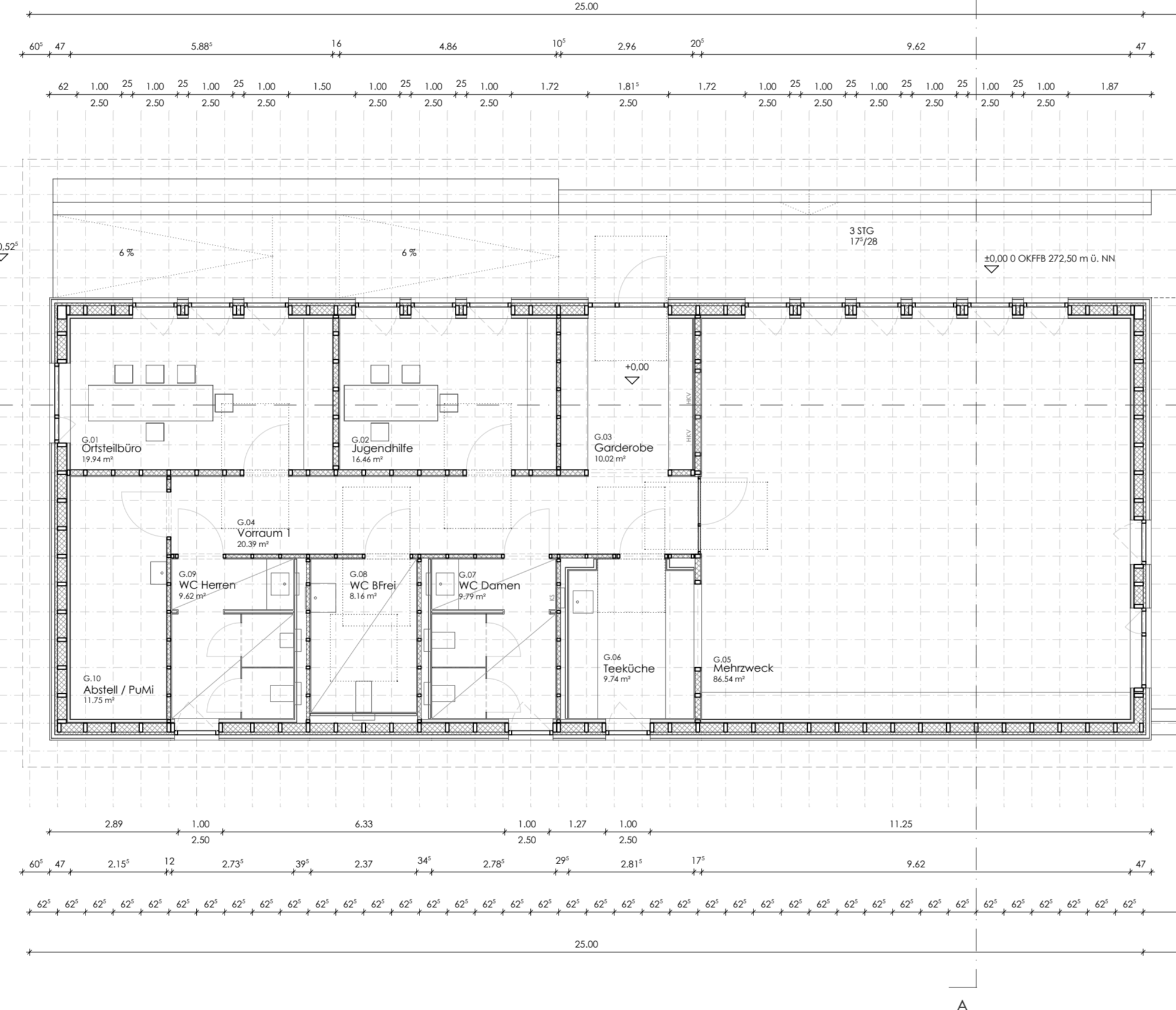

Sport
248.02 m²

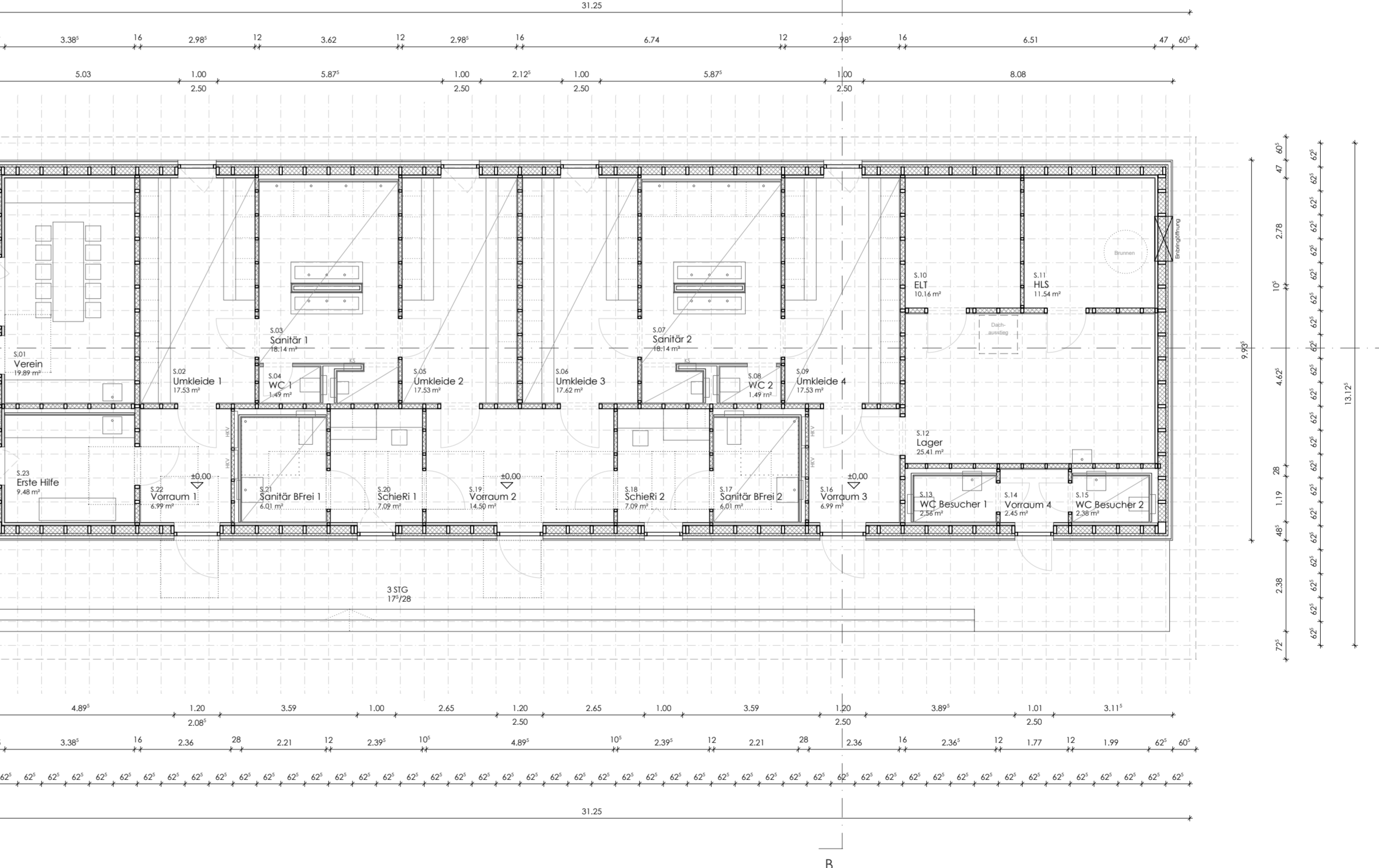

LEGENDE

Hinweis: Alle tragenden Wände müssen der Feuerwiderstandsklasse F30 entsprechen.

Unterdecke
 Bewegungsfäche nach DIN 18040-1

0 m 3 m 5 m 10 m
1:100

Alle Maße sind von der ausführenden Firma verantwortlich zu prüfen. Für die Richtigkeit und Einhaltung der Maße haftet der Unternehmer. Differenzen zu Angaben von Statiker und Projektanten sowie Plan und Maßdifferenzen müssen vor der Ausführung mit den zuständigen Planern geklärt werden. Bedenken gegen die vorgesehene Konstruktion müssen den Architekten rechtzeitig schriftlich mitgeteilt werden. Alle für den Ausbau grundlegenden Maße sind durch die ausführende Firma am Bau eigenverantwortlich zu prüfen. Dieser Plan ist nur in Verbindung mit den jeweils gültigen Statikplänen, den Haustechnikplänen und den im Plan angegebenen Detailplänen vollständig. Mit der Ausführung übernimmt die ausführende Firma Haftung und Gewährleistung in vollem Umfang.

Höhenbezug ± 0,00 = 272.50 m ÜNN

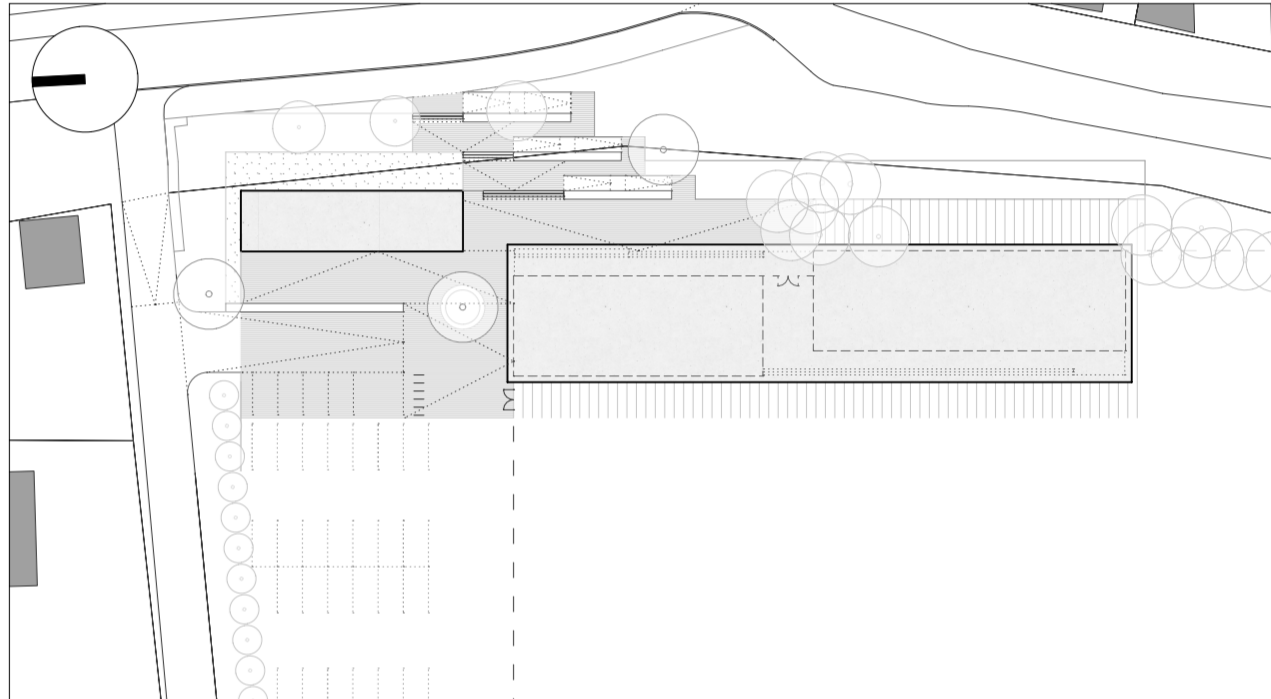

Baumaßnahme
Neubau Sportfunktionsgebäude Windischholzhäuser
Am Buchenbergweg 6 | 99097 Erfurt

Planungsphase
Planbezeichnung
Grundriss Erdgeschoss
Entwurfsplanung

Planformat
Projekt: ESB-SFG-WHH Datum: 14.07.2023
Maßstab: 1:100 Zeichn.-Nr.: 420

Plan Code Hochbau
A | R | C | E | P | 1 | 0 | 0 | G | R | 0 | 0 | Index

Bauherr
 Landeshauptstadt Erfurt
 Erfurter Sportbetrieb | ESB
 Friedrich-Ebert-Straße 60
 99096 Erfurt
 T 0361 655 3001 | F 0361 655 3009
 sportbetrieb@erfurt.de

Gebäudeplaner
 worschech architects
 Worschech Architekten
 Planungsgesellschaft mbH
 Fischersand 2 | 99084 Erfurt
 T 0361 590 82 0 | F 0361 590 82 12
 info@worschecharchitects.com

Tragwerksplaner / Planer Technische Ausrüstung / Sonstige



LEGENDE



Alle Maße sind von der ausführenden Firma verantwortlich zu prüfen. Für die Richtigkeit und Einhaltung der Maße haftet der Unternehmer. Differenzen zu Angaben von Statiker und Projektanten sowie Plan und Maßdifferenzen müssen vor der Ausführung mit den zuständigen Planern geklärt werden. Bedenken gegen die vorgesehene Konstruktion müssen den Architekten rechtzeitig schriftlich mitgeteilt werden.
 Alle für den Ausbau grundlegenden Maße sind durch die ausführende Firma am Bau eigenverantwortlich zu prüfen.
 Dieser Plan ist nur in Verbindung mit den jeweils gültigen Statikplänen, den Haustechnikplänen und den im Plan angegebenen Detailplänen vollständig. Mit der Ausführung übernimmt die ausführende Firma Haftung und Gewährleistung in vollem Umfang.

Höhenbezug ± 0,00 = XXX m ÜNN

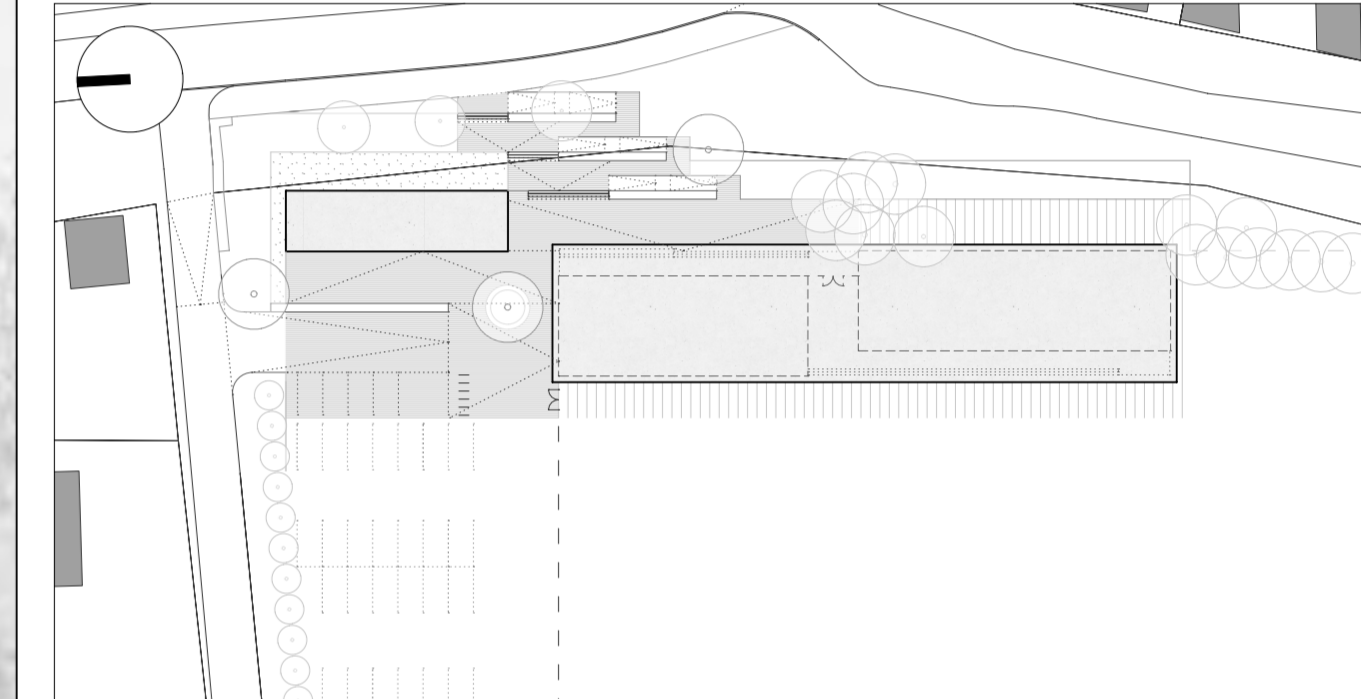

Baumaßnahme **Neubau Sportfunktionsgebäude Windischholzhäuser**
 Uhrenbergweg 6 | 99097 Erfurt

Planungsphase **Ansicht Nord Süd Durchgang**
 Planbezeichnung **Entwurfsplanung**

Planformat **Projekt:** ESB-SFG-WHH **Datum:** 14.07.2023
Maßstab: 1:100 **Zeichn.-Nr.:** 442

Plan Code Hochbau **A | R | C | E | P | 1 | 0 | 0 | A | N | S |** Index

Bauherr  **Landeshauptstadt Erfurt**
 Erfurter Sportbetrieb | ESB
 Friedrich-Ebert-Straße 60
 99096 Erfurt
 T 0361 655 3001 | F 0361 655 3009
 sportbetrieb@erfurt.de

Gebäudeplaner **worschech architects**
 Worschech Architekten
 Planungsgesellschaft mbH
 Fischersand 2 | 99084 Erfurt
 T 0361 590 82 0 | F 0361 590 82 12
 info@worschecharchitects.com

Tragwerksplaner /
 Planer Technische
 Ausrüstung / Sonstige

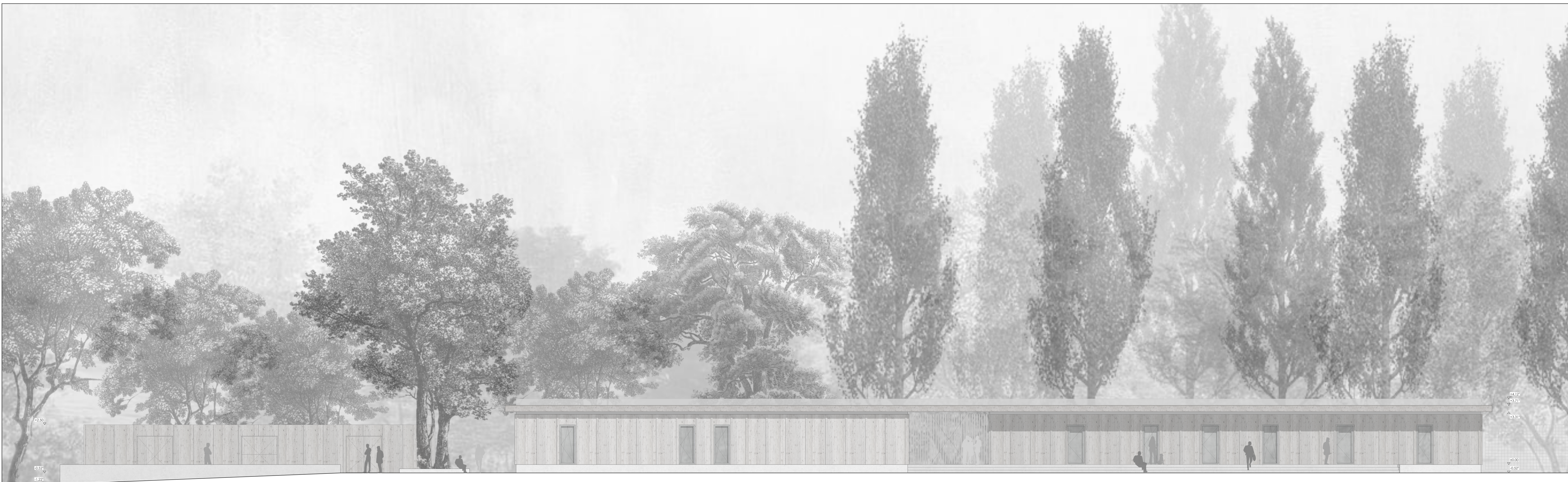

LEGENDE

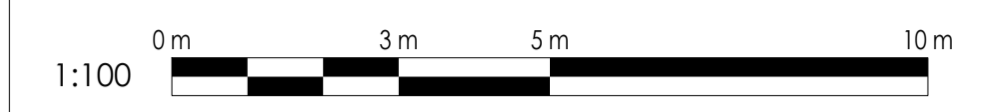

Alle Maße sind von der ausführenden Firma verantwortlich zu prüfen. Für die Richtigkeit und Einhaltung der Maße haftet der Unternehmer. Differenzen zu Angaben von Statiker und Projektanten sowie Plan und Maßdifferenzen müssen vor der Ausführung mit den zuständigen Planern geklärt werden. Bedenken gegen die vorgesehene Konstruktion müssen den Architekten rechtzeitig schriftlich mitgeteilt werden.
 Alle für den Ausbau grundlegenden Maße sind durch die ausführende Firma am Bau eigenverantwortlich zu prüfen.
 Dieser Plan ist nur in Verbindung mit den jeweils gültigen Statikplänen, den Haustechnikplänen und den im Plan angegebenen Detailplänen vollständig. Mit der Ausführung übernimmt die ausführende Firma Haftung und Gewährleistung in vollem Umfang.

Höhenbezug ± 0,00 = 272,50 m ÜNNH

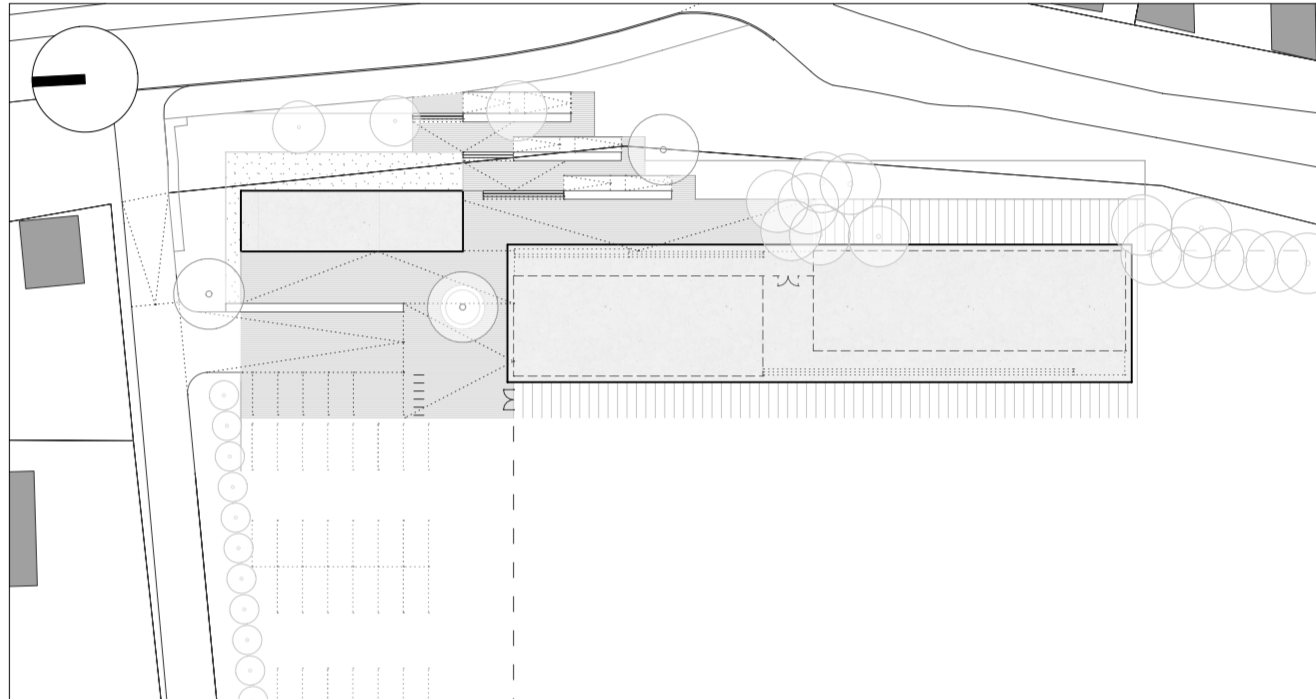

Baumaßnahme **Neubau Sportfunktionsgebäude Windschholzhäuser
 Am Buchenbergweg 6 | 99097 Erfurt**

Planungsphase **Ansicht West
 Entwurfsplanung**

Planformat **Projekt: ESB-SFG-WHH Datum: 14.07.2023
 Maßstab: 1:100 Zeichn.-Nr.: 440**

Plan Code Hochbau **A | R | C | E | P | 1 | 0 | 0 | A | N | S | W | | |** Index

Bauherr  **Landeshauptstadt Erfurt**
 Erfurter Sportbetrieb | ESB
 Friedrich-Ebert-Straße 60
 99096 Erfurt
 T 0361 655 3001 | F 0361 655 3009
 sportbetrieb@erfurt.de

Gebäudeplaner **worschech architects**
 Worschech Architekten
 Planungsgesellschaft mbH
 Fischersand 2 | 99084 Erfurt
 T 0361 590 82 0 | F 0361 590 82 12
 info@worschecharchitects.com

Tragwerksplaner /
 Planer Technische
 Ausrüstung / Sonstige



