Legende

- Bebauung
- Pflasterfläche
- Pflanzbeet
- Staudenpflanzung
- Bodendeckerpflanzung
- Rasenfläche
- Gräsermischpflanzung
- Bestandsbaum
- Baumneupflanzung
- Solitärgehölze
- Absturzsicherung/ Sichtschutz
- Bearbeitungsgrenze
- Schnittlinien
- 200.80 Planungshöhe
- 200.35 Planungshöhe Anschlusshöhen Nachbargrundstück

Ausführende Firmen haben alle Maße und Angaben vor Ausführungsbeginn eigenverantwortlich zu prüfen. Bedenken gegen vorgesehene Konstruktionen sind gemäß VOB/B der Bauleitung vorzutragen. Abweichungen von den Angaben der Ausführungsplanung erfordern immer die Zustimmung des Planers. Dieser Plan ist nur gültig in Verbindung mit den Unterlagen der Ausführungsplanung und den anderen beteiligten Fachplanern, mit den geltenden DIN-Vorschriften und den Leistungsbeschreibungen.

Index	Datum	gezeichnet/ geprüft	
j			
i			
h			
g			
f			
e			
d			
c			
b			
a	-	SD/PF	Ersterstellung

Vorentwurfsplanung

Plan dient der Information!

±0.00 = +199.40m üNHN

Wohnbebauung Erfurt Brühl 16_22

Bauherr:

Sparkasse Mittelthüringen
Immobilienmanagement
Anger 25/26
99084 Erfurt
Tel.: 0361 545-12800
Fax: 0361 545-42809
email: Brigitte.Enders-Burlein@sparkasse-mittelthueringen.de

Datum/Unterschrift/Stempel

Planverfasser:

Plan drei
Landschaftsarchitektur GmbH
Hochheimer Straße 58
99094 Erfurt
Tel.: 0361 / 6011970
Fax: 0361 / 6011977
email: info@plan-drei.de

Datum/Unterschrift/Stempel

Ansprechpartner: Stefan Dittrich, Dipl.-Ing. Tel.: 0361 / 6011970

bearbeitet:	SD/PF	Format: 392 x 765 mm	Stand: 16.01.2017	Maßstab:	1:200
Leistungsphase:	LPH 2		Reifegrad: Vorabzug		
Planinhalt:	Lageplan Freianlagen				
Ausgangsplan:	Vorentwurfsplanung SAW (Stand 16.12.2016)				
Plannummer:	Ffl-2-1-01-V				

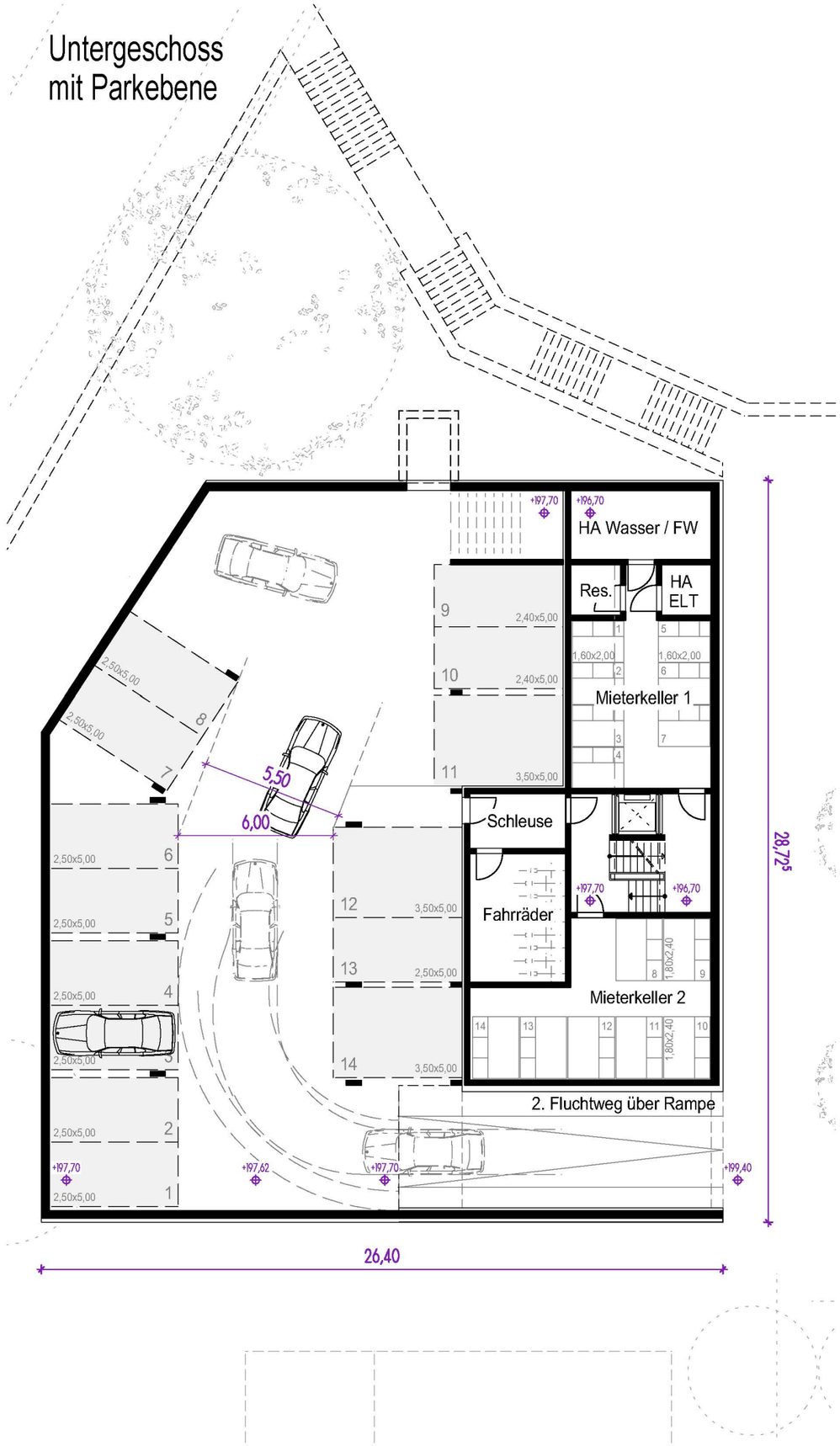

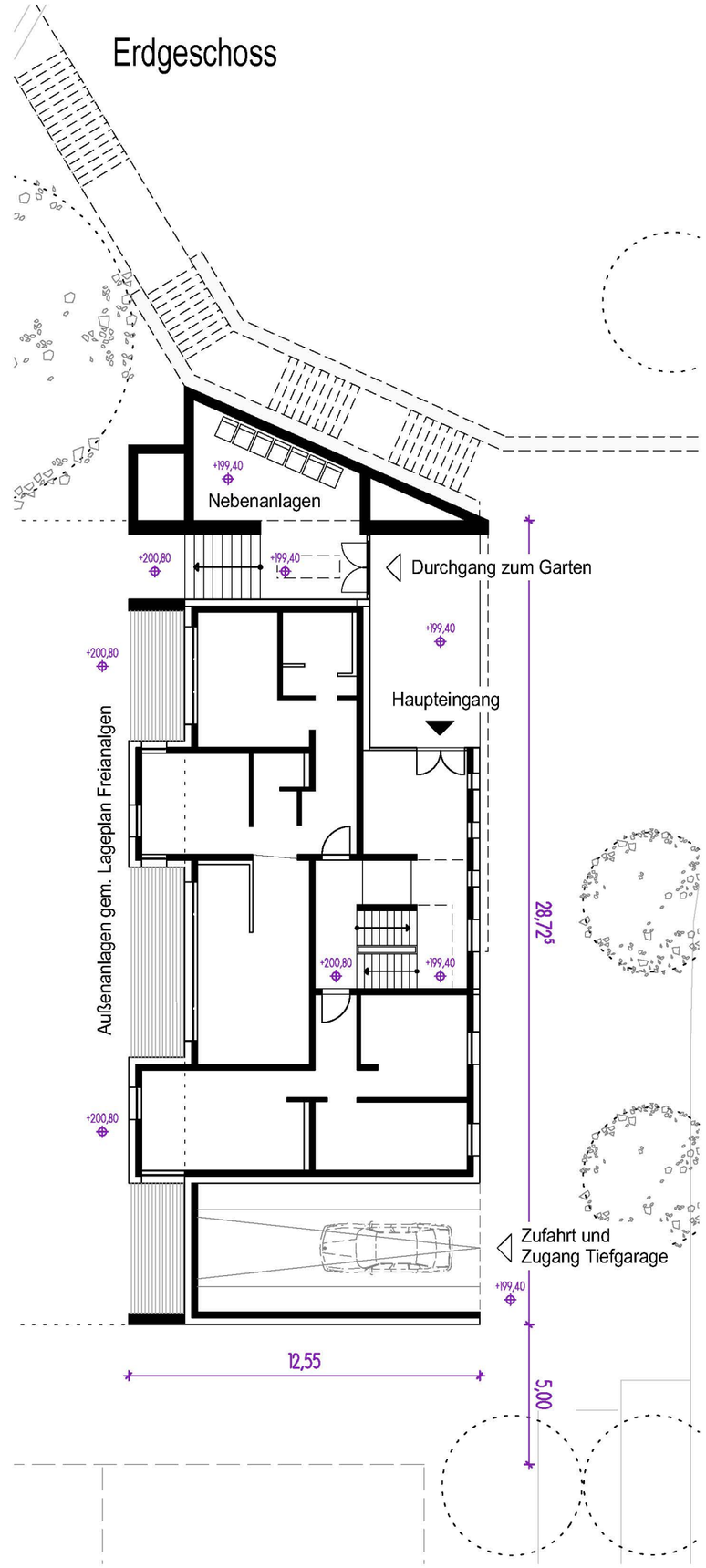

Ind	Datum	Bearb	Änderungsvermerk
d			
c			
b		—	
a		—	
	16.01.2017		Planerstellung

Vorhaben
Neubau Wohngebäude Erfurt Brühl-Süd
Bonemilchstraße / Maximilian-Welsch-Straße

Bauherr
Sparkasse Mittelthüringen
Anger 25/26, 99084 Erfurt
Abt. Immobilienmanagement

Stempel

Datum

Unterschrift

Architekt
Schettler Architekten
Ackerwand 15, 99423 Weimar
Tel. 03643 47897-0 Fax 03643 47897-2 buero@schettler-architekten.de

Stempel

Datum
-

Unterschrift

Teilbäude/Bl/1/5/17/r00/B1/5/2/B13/B1/5/B1/B5/17/r00/1/r002
-

Statik-Nr.
WIN701N

Planstatus
-

Plotdatum
16.01.2017

Projekt-Kennzeichen
EFBS_VP

Inhalt
Untergeschoss + Erdgeschoss
Grundriss UG

Planzeichnungs-Nr. CAD
9981

Maßstab
M 1:200

Phase
Vorentwurf

Anmerkung
-

Code
-

Vorabzug

Plan nur zur Information

H/B = 297 / 420 (0.12m²)

Allplan 2014

Ind	Datum	Bearb	Änderungsvermerk
d			
c			
b		—	
a		—	
	21.12.2016		Planerstellung

Vorhaben
Neubau Wohngebäude Erfurt Brühl-Süd
Bonemilchstraße / Maximilian-Welsch-Straße

Bauherr
Sparkasse Mittelthüringen
Anger 25/26; 99084 Erfurt
Abt. Immobilienmanagement

Stempel | Datum | Unterschrift

Architekt
Schettler Architekten
Ackerwand 15, 99423 Weimar
Tel. 03643 47897-0 Fax 03643 47897-2 buero@schettler-architektenpartner.de

Stempel | Datum - | Unterschrift

Teilbauhinweis
-

Station: WIN701N | Planbezeichnung: - | Plotdatum: 16.01.2017 | Projektkürzel: EFBS_VP

Inhalt
Nordost / Bonemilchstraße
Ansicht

Plannummer CAD: 310
Maßstab: M 1:200

Phase: Vorentwurf | Anmerkung: - | Code: AR_AN_NO _

Vorabzug

Plan nur zur Information

H/B = 297 / 420 (0.12m²)

Allplan 2014

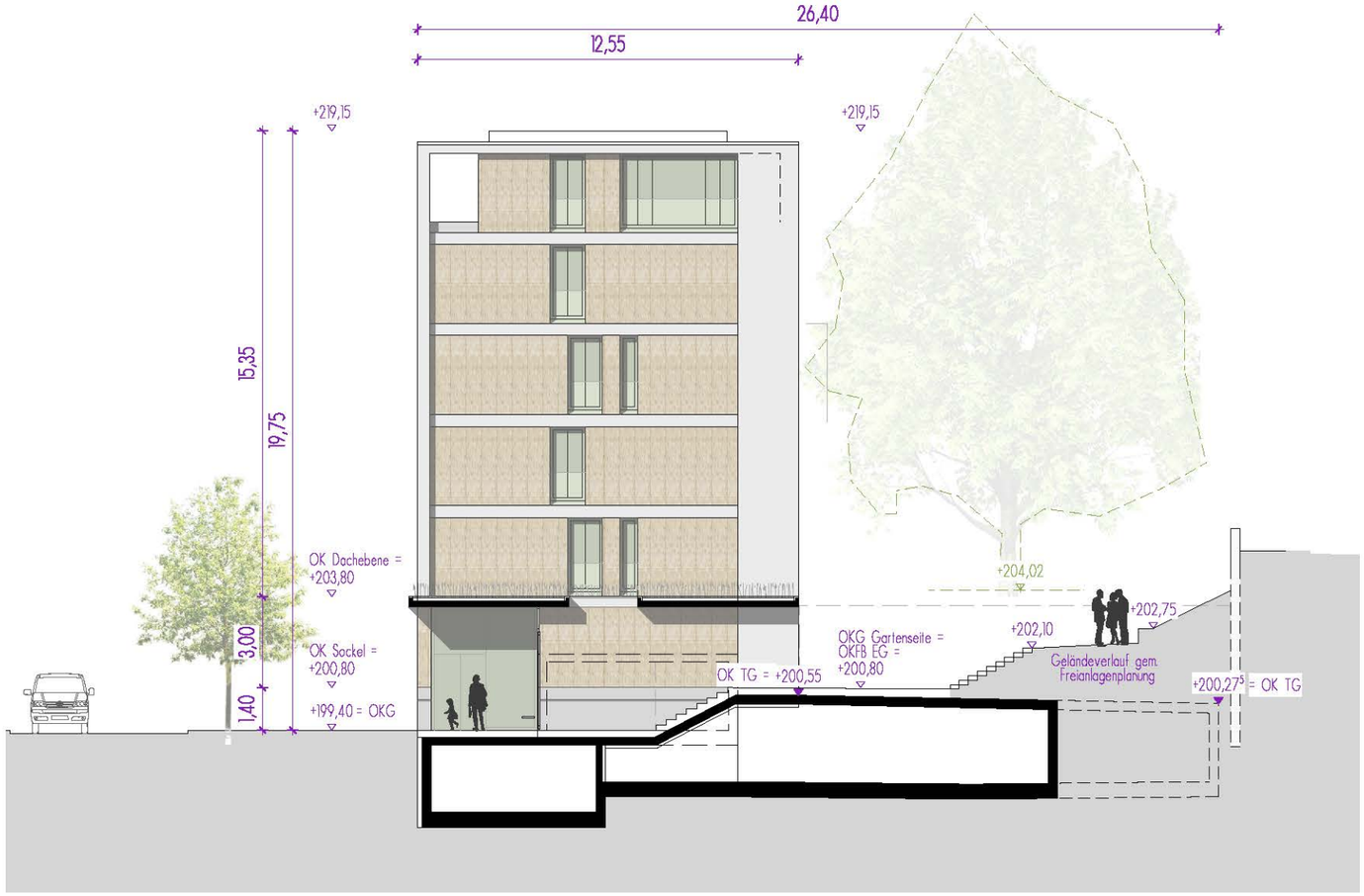

Ind	Datum	Bearb	Änderungsvermerk
d			
c			
b		—	
a		—	
	21.12.2016		Planerstellung

Vorhaben
Neubau Wohngebäude Erfurt Brühl-Süd
Bonemilchstraße / Maximilian-Welsch-Straße

Bauherr
Sparkasse Mittelthüringen
Anger 25/26, 99084 Erfurt
Abt. Immobilienmanagement

Stempel | Datum | Unterschrift

Architekt
Schettler Architekten
Ackerwand 15, 99423 Weimar
Tel. 03643 47897-0 Fax 03643 47897-2 buero@schettler-architekten.de

Stempel | Datum - | Unterschrift

Teilbaufeldnummer	Statik-Nr.	Planstatus	Plotdatum	Projektkürzel
-	WIN701N	-	16.01.2017	EFBS_VP

Inhalt
Nordwest
Ansicht

Planummer CAD: 320
Maßstab: M 1:200

Phase	Anmerkung	Code
Vorentwurf	-	AR_AN_NW _

Vorabzug

Plan nur zur Information

H/B = 297 / 420 (0.12m²)

Allplan 2014

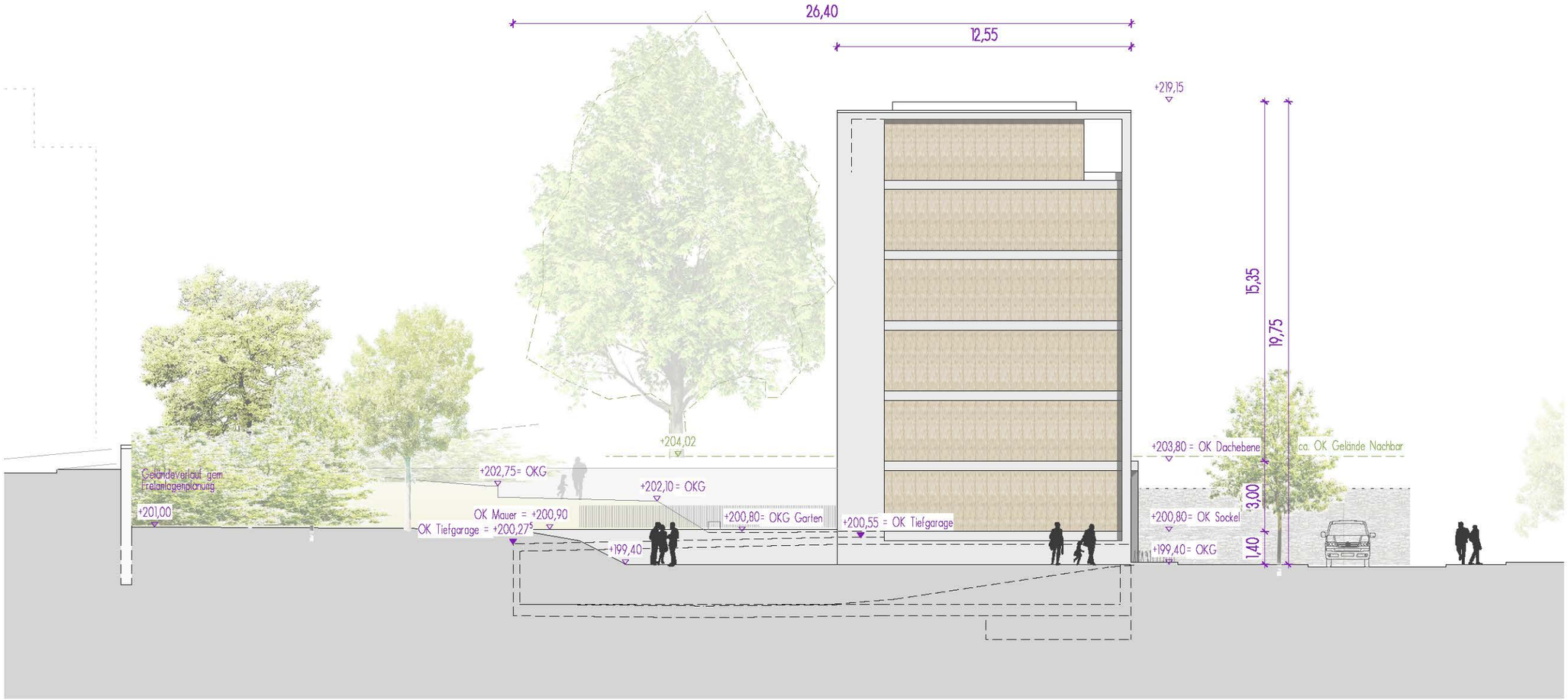

Ind	Datum	Bearb	Änderungsvermerk
d			
c			
b		—	
a		—	
	21.12.2016		Planerstellung

Vorhaben
Neubau Wohngebäude Erfurt Brühl-Süd
Bonemilchstraße / Maximilian-Welsch-Straße

Bauherr
Sparkasse Mittelthüringen
Anger 25/26; 99084 Erfurt
Abt. Immobilienmanagement

Stempel | Datum | Unterschrift

Architekt
Schettler Architekten
Ackerwand 15, 99423 Weimar
Tel. 03643 47897-0 Fax 03643 47897-2 buero@schettler-architekten.de

Stempel | Datum - | Unterschrift

Teilbaufeld	Statik	Planstatus	Plotdatum	Projektkürzel
-	WIN701N	-	16.01.2017	EFBS_VP

Inhalt
Südost
Ansicht

Plannummer CAD: 340
Maßstab: M 1:200

Phase	Anmerkung	Code
Vorentwurf	-	AR_AN_SO _

Vorabzug
Plan nur zur Information

Ind	Datum	Bearb	Änderungsvermerk
d			
c			
b		—	
a		—	
	21.12.2016		Planverteilung

Vorhaben
Neubau Wohngebäude Erfurt Brühl-Süd
Bonemilchstraße / Maximilian-Welsch-Straße

Bauherr
Sparkasse Mittelthüringen
Anger 25/26; 99084 Erfurt
Abt. Immobilienmanagement

Stempel | Datum | Unterschrift

Architekt
Schettler Architekten
Ackerwand 15, 99423 Weimar
Tel. 03643 47897-0 Fax 03643 47897-2 buero@schettler-architekten.de

Stempel | Datum - | Unterschrift

Teilbaubereich	Statik-Nr.	Planstatus	Plotdatum	Projektkürzel
-	WIN701N	-	16.01.2017	EFBS_VP

Inhalt
Südwest / Garten
Ansicht

Plannummer CAD: 330
Maßstab: M 1:200

Phase	Anmerkung	Code
Vorentwurf	-	AR_AN_SW _

Vorabzug

Plan nur zur Information

H/B = 297 / 420 (0.12m²)

Allplan 2014

Schnitt 1

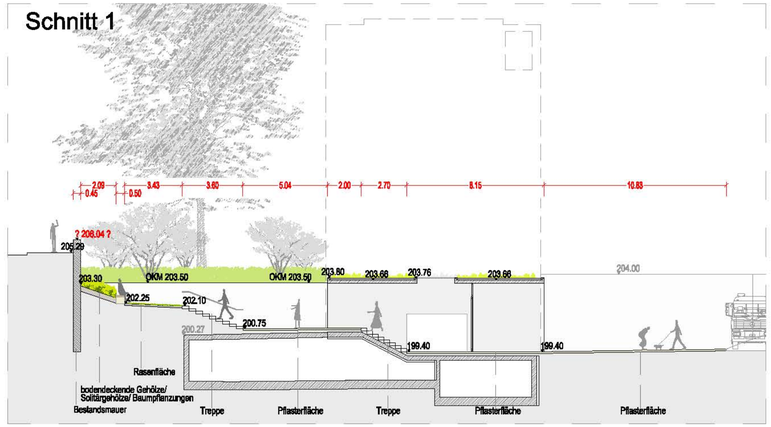

Schnitt 3

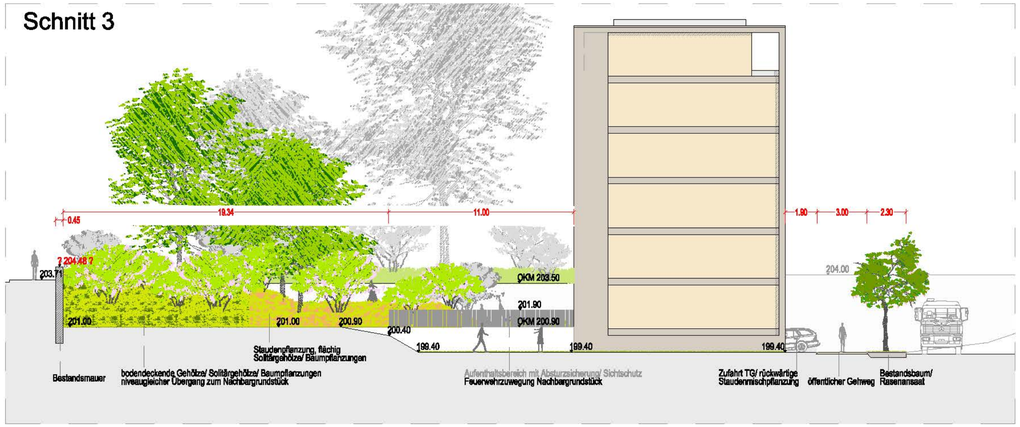

Schnitt 2

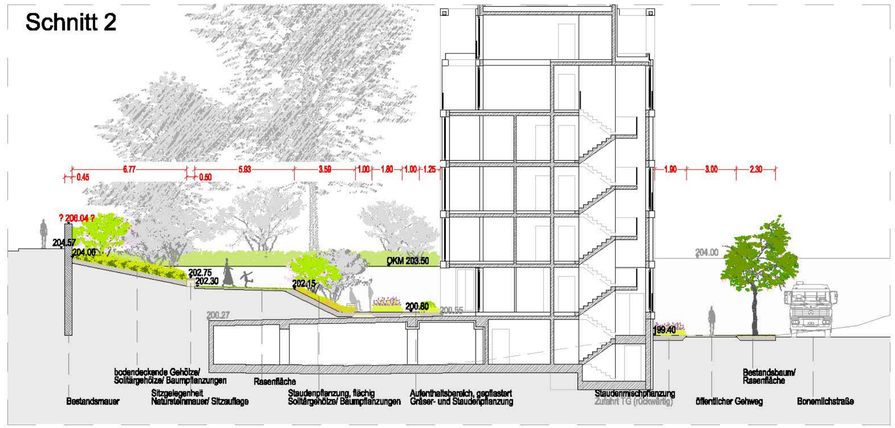

Übersichtsplan Schnitte

Schnitt 4

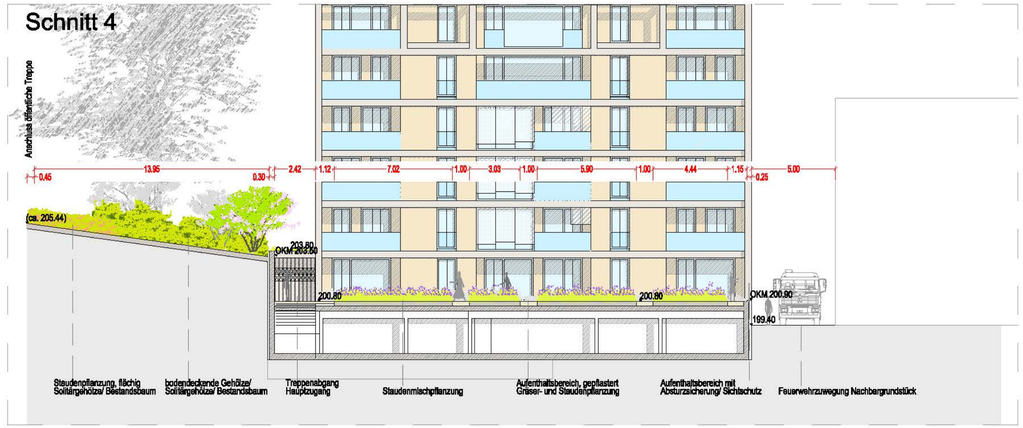

Schnitt 5

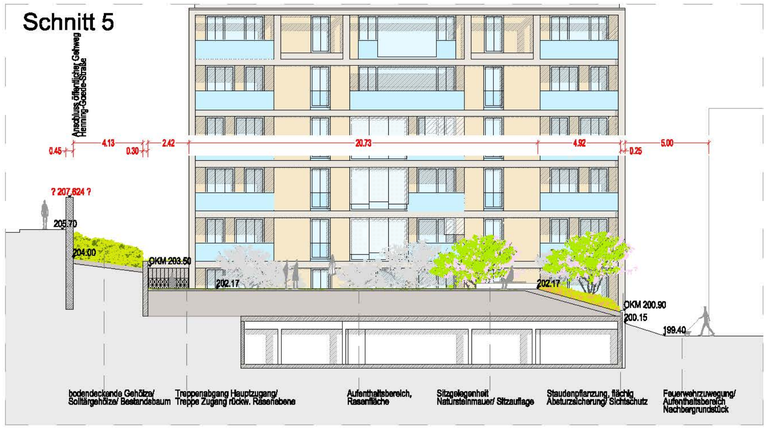

Ausführende Firmen haben alle Maße und Angaben vor Ausführungsbeginn eigenverantwortlich zu prüfen. Bedenken gegen vorgesehene Konstruktionen sind gemäß VOB/B der Bauleitung vorzutragen. Abweichungen von den Angaben der Ausführungsplanung erfordern immer die Zustimmung des Planers. Dieser Plan ist nur gültig in Verbindung mit den Unterlagen der Ausführungsplanung und den anderen beteiligten Fachplanern, mit den geltenden DIN-Vorschriften und den Leistungsbeschreibungen.

Index	Datum	gezeichnet/ geprüft	
j			
i			
h			
g			
f			
e			
d			
c			
b			
a	-	SD/PF	Erstersteilung

Vorentwurfsplanung

Plan dient der Information!

±0.00 = +199.40m üNHN

Wohnbebauung Erfurt Brühl 16_22

Bauherr:

Sparkasse Mittelthüringen

Sparkasse Mittelthüringen
Immobilienmanagement
Anger 25/26
99084 Erfurt
Tel.: 0361 545-12800
Fax: 0361 545-42809
email: Brigitte.Enders-Burlein
@sparkasse-mittelthueringen.de

Datum/Unterschrift/Stempel

Planverfasser:

Plan drei
Landschaftsarchitektur GmbH

Hochheimer Straße 58
99094 Erfurt
Tel.: 0361 / 6011970
Fax: 0361 / 6011977
email: info@plan-drei.de

Datum/Unterschrift/Stempel

Ansprechpartner: Stefan Dittrich, Dipl.-Ing. Tel.: 0361 / 6011970

bearbeitet:	SD/PF	Format:	425 x 765 mm	Stand:	16.01.2017	Maßstab:	1:200
Leistungsphase:	LPH 2			Reifegrad:	Vorabzug		
Planinhalt:	Schnitte 1 - 5						
Ausgangsplan:	Vorentwurfsplanung SAW (Stand 16.12.2016)						
Plannummer:	Ffl-2-1-01-V						