

**Anzeige einer Veranstaltung auf der "Freien Veranstaltungsfläche" am Lutherstein
(Gemarkung Stotternheim, Flur 11, Flurstück 859/18)**

1. Angaben zum Veranstalter Bezeichnung der juristischen Person oder des nicht rechtfähigen Vereins	
Name, Vorname/Vereinsname	Geburtsdatum
Anschrift (Straße, Haus-Nr., PLZ, Ort)	
Mobil Nr. (Erreichbarkeit während der Veranstaltung)	E-Mail-Adresse
2. Weitere Ansprechperson vor Ort Name, Vorname	
Mobil-Nr. (Erreichbarkeit während der Veranstaltung)	
3. Angaben zur Veranstaltung Name der Veranstaltung	
Art der Veranstaltung (z. B. Konzert, elektronische Musikdarbietung, Theaterstück, Open-Air-Kino, private Feier usw.)	Personenanzahl (max. 500 Personen zulässig)
Handelt es sich um eine öffentliche Veranstaltung? <input type="radio"/> Ja. <input type="radio"/> Nein.	
Beginn Aufbau der Veranstaltung (Datum, Uhrzeit)	Ende Abbau der Veranstaltung (Datum Uhrzeit)
Beginn der Beschallung (Datum, Uhrzeit)	Ende der Beschallung (Datum, Uhrzeit)
Beginn der Veranstaltung (Datum, Uhrzeit)	Ende der Veranstaltung (Datum, Uhrzeit)
Wird es zu einer Beschallung kommen? <input type="radio"/> Nein.	
<input type="radio"/> Ja, elektronisch/akustisch in Form von <input type="radio"/> DJ <input type="radio"/> Band <input type="radio"/> Playlist <input type="radio"/> Sonstiges	
Ist eine Versorgung vorgesehen? <input type="radio"/> Nein. <input type="radio"/> Ja.	
Welche Art der Versorgung ist vorgesehen? a. <input type="radio"/> Getränke zum Selbstkostenpreis/Spendenbasis b. <input type="radio"/> Getränke über dem Selbstkostenpreis/Verkauf Im Falle von b: Name und Anschrift (Straße, Haus-Nr., PLZ, Ort) des Versorgers	

- a. Speisen zum Selbstkostenpreis/Spendenbasis
- b. Speisen über dem Selbstkostenpreis/Verkauf

Im Falle von b: Name und Anschrift (Straße, Haus-Nr., PLZ, Ort) des Versorgers

Bitte beachten: Die Abgabe von Getränken und Speisen ist zulässig (außer der Verwendung von offenem Feuer).

Hinweis:

Bei der gewerbsmäßigen Abgabe von Speisen und/oder Getränken ist eine Reisegewerbekarte nach § 55 Absatz 2 Gewerbeordnung oder eine Ausnahmegenehmigung nach § 55a Gewerbeordnung **durch den Versorger** erforderlich. Diese sind beim Bürgeramt, Abt. Gewerbe- und Aufsichtsangelegenheiten unter <https://www.erfurt.de/ef114412> **Antrag auf Erteilung einer Ausnahmegenehmigung im Reisegewerbe** (Temporäre Ausschankgenehmigung) zu beantragen.

Wird es zu Aufbauten kommen (z. B. Einlass, Bar, Lounge)?

Nein. Ja, in Form von:

Lfd.-Nr.	Art der Aufbauten	Größe der Fläche in m ²
1.		
2.		
3.		
4.		
5.		

Aufbauten sind auf der Grafik auf dem Grundstück zu kennzeichnen:

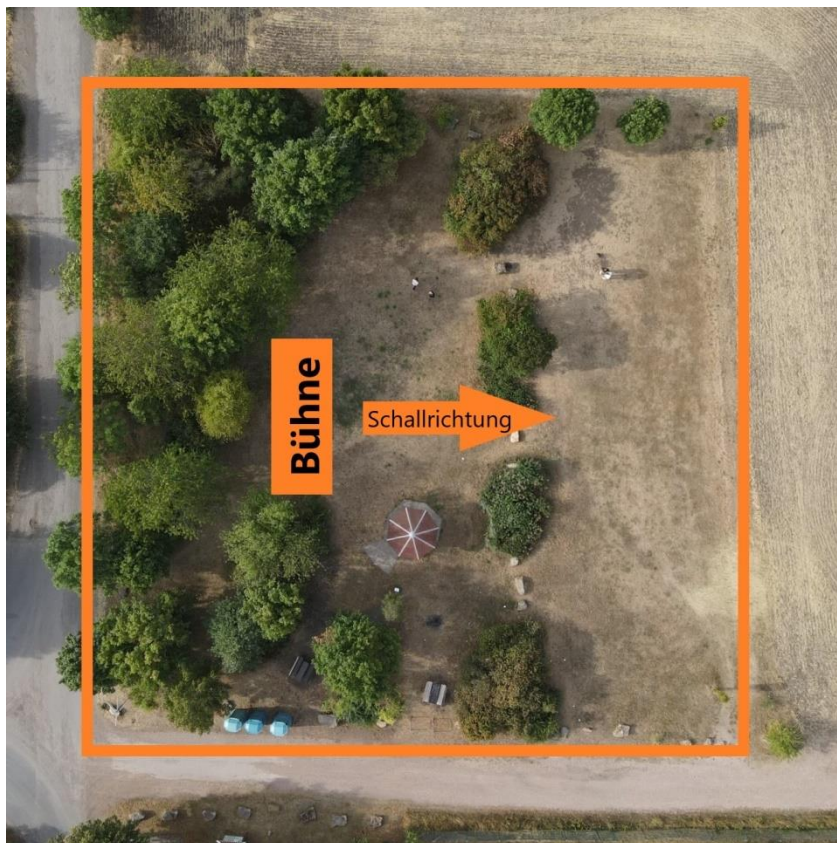

- Hiermit bestätige ich, dass ich die Nutzungskriterien auf der Website www.erfurt.de/freieveranstaltungsflaeche gelesen habe und einhalten werde.

Datenschutzhinweis:

Die Datenschutzhinweise gemäß DSGVO Art. 13 erhalten Sie unter: <https://www.erfurt.de/ef142112>.

Unterschrift

Datum

Aus Gründen der Übersichtlichkeit wird auf die wechselweise weibliche, männliche und diverse Schreibweise verzichtet.